

## СЕКТОР ЗА НАБАВКЕ И ЦЕНТРАЛНА СТОВАРИШТА

11000 Београд, Немањина бр.6

Телефон: +381 11 362 00 94

е-mail: [nabavke.infra@srbrail.rs](mailto:nabavke.infra@srbrail.rs)

Број: 24/2019 - 4270

Датум: 26. 12. 2019. год.

**ПРЕДМЕТ:** Измене и допуне конкурсне документације број 8 у вези Јавне набавке у отвореном поступку по партијама број 59/2019

На страни 10/137 конкурсне документације у делу који гласи:

### САКО

- Материјал у тамно тегет боји.
- Сировински састав: 84%±5% вуна, 12%±5% полиестер, еластан 4%±5%.
- Површинска маса: 233м<sup>2</sup> ±5%.
- Скупљање при прању на 40 °С: по дужини (основа) +3%, по ширини (потка) +3%.
- Постојаност обојења на: прање на 40 °С оцена мин 4, зној алкални оцена мин 4, зној кисели оцена мин 4, отирање суво: основа- потка оцена мин 4, отирање мокро: основа- потка оцена мин 4.
- Преплетај: „SERGE 2/1“.
- Линеарна густина пређе из тканине: основе 18x2tex ±2%, потке (са еластанон) 14x2tex ±2%.
- Конструкција: благо струкиран, заобљених предњих доњих ивица, једноредно копчање, са леве стране 3 рупице ширине 2,5цм, са десне стране 3 дугмета ширине 2цм.
- Ревер класичан-отворен
- Рукав углављен из два дела, који у доњем делу има украсни преклопљени отвор са 4 неотворене рупице и 4 дугмета тамно тегет боје ширине 1,5цм која се неоткопчавају,
- Урезани горњи џеп са лајсном (лева страна) ширине 11,5цм,
- У доњем делу предњица по један урезани џеп са патном ширине 16цм,
- Леђа су из два дела са два отвора дужине 21цм
- На постави у висини груди са обе предње стране урезан паспулирани џеп. Постава сакоа: Сировински састав вискоза 100%, површинска маса 85гр/м<sup>2</sup>±5%, боја тегет.
- На сакоу се ушивају три етикете: једна етикета произвођача се ушива испод левог унутрашњег џепа, друга етикета са сировинским саставом материјала, упутством за одржавање која се пришива за леви шав са стране удаљен 10цм од дна сакоа, као и етикета величинског броја.
- Услови паковања: појединачно паковање.

### ПАНТАЛОНЕ

- Материјал у тамно тегет боји.
- Сировински састав: 84%±5% вуна, 12%±5% полиестер, еластан 4%±5%.
- Површинска маса: 233гр/м<sup>2</sup> ±5%.
- Скупљање при прању на 40 °С: по дужини (основа) +3%, по ширини (потка) +3%.
- Постојаност обојења на: прање на 40 °С оцена мин 4, зној алкални оцена мин 4, зној кисели оцена мин 4, отирање суво: основа- потка оцена мин 4, отирање мокро: основа- потка оцена мин 4.
- Преплетај: „SERGE 2/1“.
- Линеарна густина пређе из тканине: основе 18x2tex ±2%, потке (са еластанон) 14x2tex ±2%.
- Панталоне су равног кроја, ширина ногавице 22-24цм остале мере по стандарду величина, два коса џепа и џеп са паспулима позади, испред једна фалта, појас ширине 3,5цм, 8 гајки на појасу.
- Постава панталона: Сировински састав вискоза 100%, површинска маса 85гр/м<sup>2</sup>±5%, боја тегет. Постава за панталоне покрива само предњицу од струка до колена.
- На панталонама се ушивају три етикете: етикета произвођача се ушива испод појаса са задње стране панталона, етикета са сировинским саставом материјала и упутство за одржавање и етикета величинског броја се пришива испод појаса са леве стране панталона.
- Услови паковања: појединачно паковање.

мења се и дат је у прилогу:

**На страни 12/137** конкурсне документације у делу који гласи:

- Линеарна густина пређе из тканине: основе  $18 \times 2 \text{tex} \pm 2\%$ , потке (са еластанон)  $14 \times 2 \text{tex} \pm 2\%$ .
- Сако-блејзер је струкиран, копчање на два тамно тегет боје дугмета, дужине до бокова са заобљеном предњицом. Два џепа са паспулима.
- Постава сакоа- блејзера: Сировински састав вискоза 100%, површинска маса  $85 \text{гр}/\text{м}^2 \pm 5\%$ , боја тегет.
- Панталоне су струкиране са регулатором ширине у појасу. Ногавице су сужене према дужини панталона тако да дају визуелно лепу линију модела.
- Постава панталона: Сировински састав вискоза 100%, површинска маса  $85 \text{гр}/\text{м}^2 \pm 5\%$ , боја тегет. Постава за панталоне покрива само предњицу од струка до колена.
- На сакоу се ушивају три етикете: једна етикета произвођача се ушива испод левог унутрашњег џепа, друга етикета са сировинским саставом материјала, упутством за одржавање која се пришива за леви шав са стране удаљен 10цм од дна сакоа, као и етикета величинског броја.
- На панталонама се ушивају три етикете: етикета произвођача се ушива испод појаса са задње стране панталона, етикета са сировинским саставом материјала и упутство за одржавање и етикета величинског броја се пришива испод појаса са леве стране панталона.
- Услови паковања: појединачно паковање.

**мења се и дат је у прилогу:**

**На страни 13/137** конкурсне документације у делу који гласи:

**САКО**

- Материјал у тамно тегет боји.
- Сировински састав: 84%±5% вуна, 12%±5% полиестер, еластан 4%±5%.
- Површинска маса: 185гр/м<sup>2</sup> ±5%.
- Скупљање при прању на 40 °С: по дужини (основа) ±3%, по ширини (потка) ±3%.
- Постојаност обојења на: прање на 40 °С оцена мин 4, зној алкални оцена мин 4, зној кисели оцена мин 4, отирање суво: основа- потка оцена мин 4, отирање мокро: основа- потка оцена мин 4.
- Преплетај: „SERGE 2/1“.
- Линеарна густина пређе из тканине: основе 18x2tex ±2%, потке (са еластанон) 14x2tex ±2%.
- Конструкција: Класичан крој,заобљених предњих доњих ивица,једноредно копчање,са леве стране 3 рупице ширине 2,5цм, са десне стране 3 дугмета ширине 2цм.
- Ревер класичан-отворен
- Рукав углављен из два дела, који у доњем делу има украсни преклопљени отвор са 4 неотворене рупице и 4 дугмета тамно тегет боје ширине 1,5цм која се неоткопчавају,
- Урезани горњи џеп са лајсном (лева страна) ширине 11,5цм,
- У доњем делу предњица по један урезани џеп са патном ширине 16цм,
- Леђа су из два дела са два отвора дужине 21цм
- На постави у висини груди са обе предње стране урезан паспулирани џеп. Постава сакоа: Сировински састав вискоза 100%, површинска маса 85гр/м<sup>2</sup>±5%, боја тегет.
- На сакоу се ушивају три етикете: једна етикета произвођача се ушива испод левог унутрашњег џепа, друга етикета са сировинским саставом материјала, упутством за одржавање која се пришива за леви шав са стране удаљен 10цм од дна сакоа, као и етикета величинског броја.
- Услови паковања: појединачно паковање.

**мења се и дат је у прилогу:**

**На страни 14/137** конкурсне документације у делу који гласи:

основа- потка оцена мин 4.

- Преплетај: „SERGE 2/1“.
- Линеарна густина пређе из тканине: основе  $18 \times 2 \text{tex} \pm 2\%$ , потке (са еластанон)  $14 \times 2 \text{tex} \pm 2\%$ .
- Панталоне су равног кроја, ширина ногавице 22-24cm остале мере по стандарду величина, два коса џепа и џеп са паспулима позади, испред једна фалта, појас ширине 3,5cm, 8 гајки на појасу.
- Постава панталона: Сировински састав вискоза 100%, површинска маса  $85 \text{гр}/\text{м}^2 \pm 5\%$ , боја тегет. Постава за панталона покрива само предњицу од струка до колена.
- На панталонама се ушивају три етикете: етикета произвођача се ушива испод појаса са задње стране панталона, етикета са сировинским саставом материјала и упутство за одржавање и етикета величинског броја се пришива испод појаса са леве стране панталона.
- Услови паковања: појединачно паковање.

**мења се и дат је у прилогу:**

**На страни 15/137** конкурсне документације у делу који гласи:

### **САКО – БЛЕЈЗЕР И ПАНТАЛОНЕ**

- Материјал у тамно тегет боји.
- Сировински састав: 84%±5% вуна, 12%±5% полиестер, еластан 4%±5%.
- Површинска маса: 185гр/м2 ±5%.
- Скупљање при прању на 40 °С: по дужини (основа) ±3%, по ширини (потка) ±3%.
- Постојаност обојења на: прање на 40 °С оцена мин 4, зној алкални оцена мин 4, зној кисели оцена мин 4, отирање суво: основа- потка оцена мин 4, отирање мокро: основа- потка оцена мин 4.
- Преплетај: „SERGE 2/1“.
- Линеарна густина пређе из тканине: основе 18x2tex ±2%, потке (са еластанон) 14x2tex ±2%.
- Сако-блејзер је струкиран, копчање на два дугмета тамно тегет боје, дужине до бокова са заобљеном предњицом. Два цепа са паспулима.
- Постава сакоа- блејзера: Сировински састав вискоза 100%, површинска маса 85гр/м2±5%, боја тегет.
- Панталоне су струкиране са регулатором ширине у појасу. Ногавице су сужене према дужини панталона тако да дају визуелно лепу линију модела.
- Постава панталона: Сировински састав вискоза 100%, површинска маса 85гр/м2±5%, боја тегет. Постава за панталоне покрива само предњицу од струка до колена.
- На сакоу се ушивају три етикете: једна етикета произвођача се ушива испод левог унутрашњег цепа, друга етикета са сировинским саставом материјала, упутством за одржавање која се пришива за леви шав са стране удаљен 10цм од дна сакоа, као и етикета величинског броја.
- На панталонама се ушивају три етикете: етикета произвођача се ушива испод појаса са задње стране панталона, етикета са сировинским саставом материјала и упутство за одржавање и етикета величинског броја се пришива испод појаса са леве стране панталона.
- Услови паковања: појединачно паковање.

**мења се и дат је у прилогу:**

На страни 16/137 конкурсне документације у делу који гласи:

## 2.1 КОШУЉА ДУГ РУКАВ МУШКА

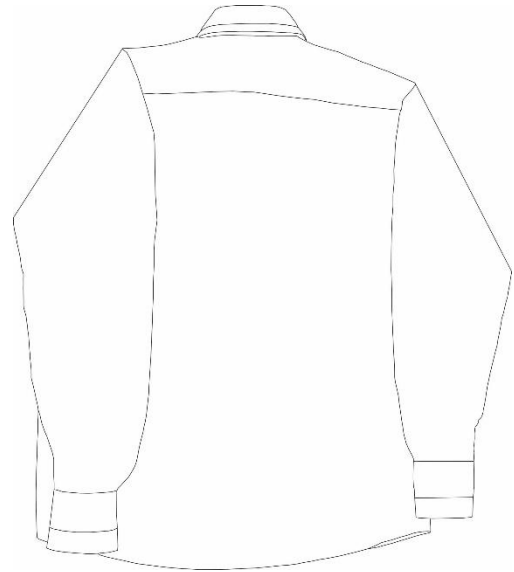
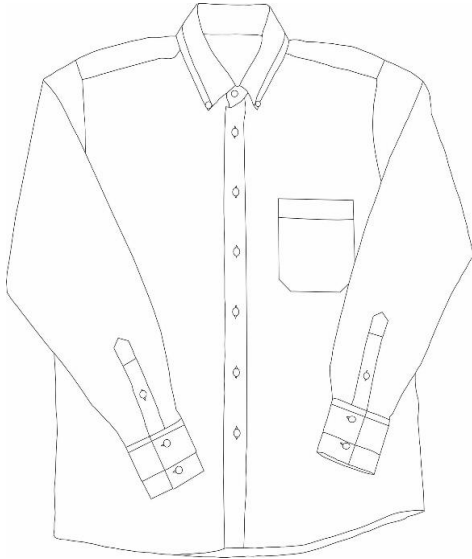

- Боја материјала светло плава.
- Сировински састав 80%±5% памук, полиестер 20%±5%.
- Површинска маса: 110гр/м2 ±3%.
- Густина: основа 45 жице/цм ±2% и потка: 34 жице/цм ±2%.
- Нумерација: основе 65,4/1 ±2% и потке: 65,5/1 ±2%.
- Јачина основе min (daN/5cm) 48,5 ±5% и потке min (daN/5cm) 39,1 ±5%.
- Минимална вредност углова гужвања: основа 5' 93°; 60' 106°; и потка: 5' 100°; 60' 114°;
- Конструкција: класичан крој.
- Крагна са дугмадима, сечена, светло плава боје, дугмад светло плава боје. Основа крагне је светло плава боје: ш-6,5цм+ светло плава паспул: ширине 1цм. Укупна ширина 7,5цм.
- Манжетна на рукаву равна, сечена у светло плавој боји. Спољашња страна: цела манжетна светло плаве боје: ширине 8цм. Унутрашња страна: цела манжетна светло плаве боје ширине 8цм, 2 водоравне рупице ширине 1,5цм. Лајсна на разрезима светло плаве боје са 1 усправном рупицом ширине 1,5цм. Укупно по 3 светло плава дугмета пречника 1цм.
- Цеп на кошуљи укупне ширине 13цм.

мења се и дат је у прилогу:

На страни 17/137 конкурсне документације у делу који гласи:

## 2.2 КОШУЉА ДУГ РУКАВ ЖЕНСКА



- Боја материјала светло плава.
- Сировински састав 80% памук $\pm$ 5%, полиестер 20% $\pm$ 5%.
- Површинска маса: 110гр/м<sup>2</sup>  $\pm$ 3%.
- Густина: основа 45 жице/цм  $\pm$ 2% и потка: 34 жице/цм  $\pm$ 2%.
- Нумерација: основе 65,4/1  $\pm$ 2% и потке: 65,5/1  $\pm$ 2%.
- Јачина основе min (daN/5cm) 48,5  $\pm$ 5% и потке min (daN/5cm) 39,1  $\pm$ 5%.
- Минимална вредност углова гужвања: основа 5' 93°; 60' 106°; и потка: 5' 100°; 60' 114°;
- Конструкција класичан крој.
- Крагна сечена у светло плавој боји.  
Унутрашња страна: светло плаве боје, ширине 3,5цм, унутрашњи штеп у светло плавој боји, горњи светло плаве боје ширине 4,5цм. Спољна страна цела светло плаве боје. Кошуља дуг рукав женска је у целости светло плаве боје.
- Лајсна: лева светло плаве боје ширине 3цм, паспул између лајсне и предњице светло плаве боје ширине 0,5цм, 5 светло плавих дугмади ширине 1цм.  
Десна светло плаве боје ширине 3цм, паспул између лајсне и предњице светло плаве боје ширине 0,5цм, 5 светло плавих попречних рупица ш-1,5цм.
- Манжетна на рукаву равна светло плаве боје:  
Спољашња страна светло плаве боје ширине 6цм  
Унутрашња страна светло плаве боје ширине 6цм

мења се и дат је у прилогу:

На страни 18/137 конкурсне документације у делу који гласи:

### 2.3 КОШУЉА КРАТАК РУКАВ МУШКА

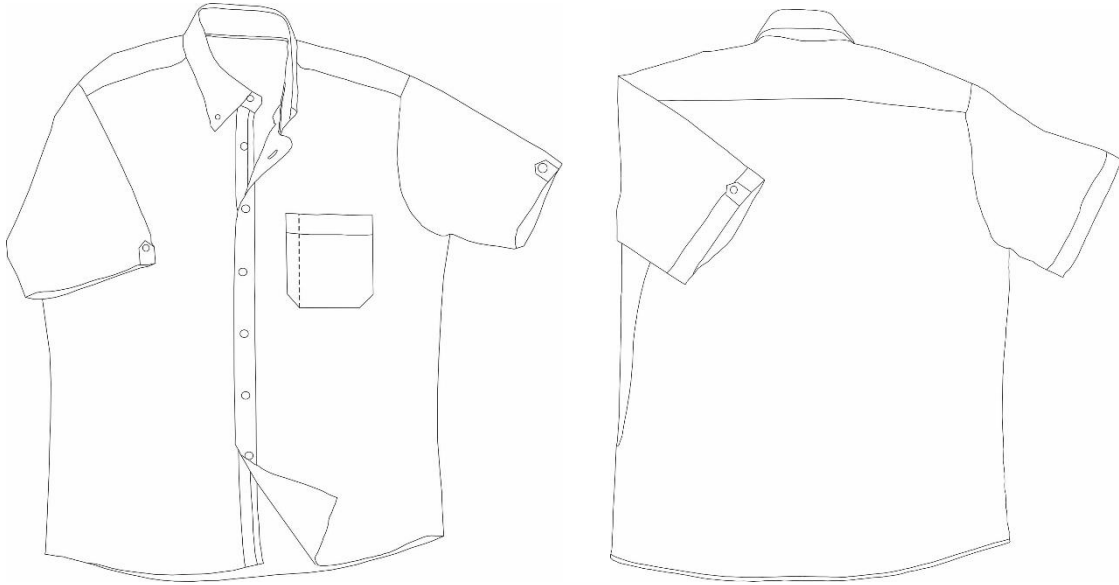

- Боја материјала светло плава.
- Сировински састав 80%±5% памук, полиестер 20%±5%.
- Површинска маса: 110гр/м2 ±3%.
- Густина: основа 45 жице/цм ±2% и потка: 34 жице/цм ±2%.
- Нумерација: основе 65,4/1 ±2% и потке: 65,5/1 ±2%.
- Јачина основе min (daN/5cm) 48,5 ±5% и потке min (daN/5cm) 39,1 ±5%.
- Минимална вредност углова гужвања: основа 5' 93°; 60' 106°; и потка: 5' 100°; 60' 114°;
- Конструкција: класичан крој
- Крагна са дугмадима , укупна ширина 7,5цм.
- Рукав кратак са светло плавом еполетом на средини поруба ширине 2,5цм.
- Еполета има светло плаву рупицу ширине 1,5цм и светло плаво дугме ширине 1цм.
- Цеп на кошуљи укупне ширине 13цм.
- Лајсна: лева са 7 до 9 усправних рупица ширине 1,5цм, десна са 7 до 9 светло плавих дугмади ширине 1цм. (у зависности од величине кошуље)
- Рупице на кошуљи су у светло плавој боји.
- На кошуљи се ушивају две етикете: етикета произвођача са величином која се ушива на леђни део вратног изреза.

мења се и дат је у прилогу:



На страни 19/137 конкурсне документације у делу који гласи:

## 2.4 КОШУЉА КРАТАК РУКАВ ЖЕНСКА

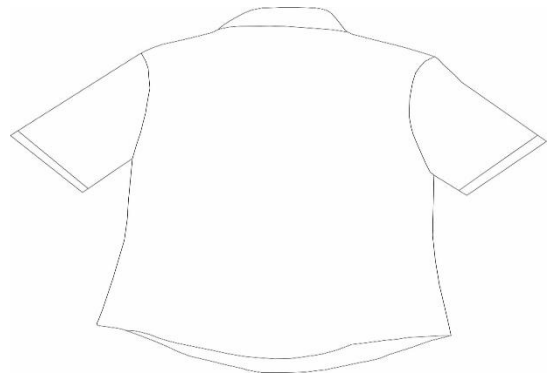

- Боја материјала светло плава.
- Сировински састав 80% памук $\pm$ 5%, полиестер 20% $\pm$ 5%.
- Површинска маса: 110гр/м<sup>2</sup>  $\pm$ 3%.
- Густина: основа 45 жице/цм  $\pm$ 2% и потка: 34 жице/цм  $\pm$ 2%.
- Нумерација: основе 65,4/1  $\pm$ 2% и потке: 65,5/1  $\pm$ 2%.
- Јачина основе min (daN/5cm) 48,5  $\pm$ 5% и потке min (daN/5cm) 39,1  $\pm$ 5%.
- Минимална вредност углова гужвања: основа 5' 93°; 60' 106°; и потка: 5' 100°; 60' 114°;
- Конструкција класичан крој.
- Крагна сечена у светло плавој боји. Унутрашња страна у светло плавој боји (доњи и горњи део) ширине 8цм. Спољашња страна цела у светло плавој боји.
- Лајсна: лева светло плаве боје ш-3цм, паспул између лајсне и предњицесветло плаве боје ширине 0,3цм, 5 светло плавих дугмади ширине 1цм. Десна светло плаве боје ширине 3цм, паспул између лајсне и предњице светло плаве боје ширине 0,3цм, 5 светло плавих попречних рупица ширине 1,5цм.
- Манжетна на кошуљи са кратким рукавом ширине 3 цм усветло плавој боји.

мења се и дат је у прилогу:

**На страни 89/137** конкурсне документације у делу који гласи:

- Скупљање при прању на 40 °С: по дужини (основа)  $\pm 3\%$ , по ширини (потка)  $\pm 3\%$ .
- Постојаност обојења на: прање на 40 °С оцена мин 4, зној алкални оцена мин 4, зној кисели оцена мин 4, отирање суво: основа- потка оцена мин 4, отирање мокро: основа- потка оцена мин 4.
- Преплетај: „SERGE 2/1“.
- Линеарна густина пређе из тканине: основе 18x2tex  $\pm 2\%$ , потке (са еластанон) 14x2tex  $\pm 2\%$ .
- Конструкција: благо струкиран, заобљених предњих доњих ивица, једноредно копчање, са леве стране 3 рупице ширине 2,5цм, са десне стране 3 дугмета ширине 2цм.
- Ревер класичан-отворен
- Рукав углављен из два дела, који у доњем делу има украсни преклопљени отвор са 4 неотворене рупице и 4 дугмета тамно тегет боје ширине 1,5цм која се неоткопчавају,
- Урезани горњи џеп са лајсном (лева страна) ширине 11,5цм,
- У доњем делу предњица по један урезани џеп са патном ширине 16цм,
- Леђа су из два дела са два отвора дужине 21цм
- На постави у висини груди са обе предње стране урезан паспулирани џеп. Постава сакоа: Сировински састав вискоза 100%, површинска маса 85гр/м<sup>2</sup> $\pm 5\%$ , боја тегет.
- На сакоу се ушивају три етикете: једна етикета произвођача се ушива испод левог унутрашњег џепа, друга етикета са сировинским саставом материјала, упутством за одржавање која се пришива за леви шав са стране удаљен 10цм од дна сакоа, као и етикета величинског броја.
- Услови паковања: појединачно паковање.

#### **ПАНТАЛОНЕ**

- Материјал у тамно тегет боји.
- Сировински састав: 84% $\pm 5\%$  вуна, 12% $\pm 5\%$  полиестер, еластан 4% $\pm 5\%$ .
- Површинска маса: 233гр/м<sup>2</sup>  $\pm 5\%$ .
- Скупљање при прању на 40 °С: по дужини (основа)  $\pm 3\%$ , по ширини (потка)  $\pm 3\%$ .
- Постојаност обојења на: прање на 40 °С оцена мин 4, зној алкални оцена мин 4, зној кисели оцена мин 4, отирање суво: основа- потка оцена мин 4, отирање мокро: основа- потка оцена мин 4.
- Преплетај: „SERGE 2/1“.
- Линеарна густина пређе из тканине: основе 18x2tex  $\pm 2\%$ , потке (са еластанон) 14x2tex  $\pm 2\%$ .
- Панталоне су равног кроја, ширина ногунице 22-24цм остале мере по стандарду величина, два коса џепа и џеп са паспулима позади, испред једна фалта, појас ширине 3,5цм, 8 гајки на појасу.
- Постава панталона: Сировински састав вискоза 100%, површинска маса 85гр/м<sup>2</sup> $\pm 5\%$ , боја тегет. Постава за панталоне покрива само предњицу од струка до колена.
- На панталонама се ушивају три етикете: етикета произвођача се ушива испод појаса са задње стране панталона, етикета са сировинским саставом материјала и упутство за одржавање и етикета величинског броја се пришива испод појаса са леве стране панталона.
- Услови паковања: појединачно паковање.

**мења се и дат је у прилогу:**

**На страни 90/137** конкурсне документације у делу који гласи:

**САКО- БЛЕЈЗЕР И ПАНТАЛОНЕ**

- Материјал у тамно тегет боји.
- Сировински састав:  $84\% \pm 5\%$  вуна,  $12\% \pm 5\%$  полиестер, еластан  $4\% \pm 5\%$ .
- Површинска маса:  $233\text{гр}/\text{м}^2 \pm 5\%$ .
- Скупљање при прању на  $40\text{ }^\circ\text{C}$ : по дужини (основа)  $\pm 3\%$ , по ширини (потка)  $\pm 3\%$ .
- Постојаност обојења на: прање на  $40\text{ }^\circ\text{C}$  оцена мин 4, зној алкални оцена мин 4, зној кисели оцена мин 4, отирање суво: основа- потка оцена мин 4, отирање мокро: основа- потка оцена мин 4.
- Преплетај: „SERGE 2/1“.
- Линеарна густина пређе из тканине: основе  $18 \times 2\text{tex} \pm 2\%$ , потке (са еластанон)  $14 \times 2\text{tex} \pm 2\%$ .
- Сако-блејзер је струкиран, копчање на два тамно тегет боје дугмета, дужине до бокова са заобљеном предњицом. Два цепа са паспулима.

**мења се и дат је у прилогу:**

**На страни 92/137** конкурсне документације у делу који гласи:

**САКО**

- Материјал у тамно тегет боји.
- Сировински састав: 84%±5% вуна, 12%±5% полиестер, еластан 4%±5%.
- Површинска маса: 185гр/м<sup>2</sup> ±5%.
- Скупљање при прању на 40 °С: по дужини (основа) ±3%, по ширини (потка) ±3%.
- Постојаност обојења на: прање на 40 °С оцена мин 4, зној алкални оцена мин 4, зној кисели оцена мин 4, отирање суво: основа- потка оцена мин 4, отирање мокро: основа- потка оцена мин 4.
- Преплетај: „SERGE 2/1“.
- Линеарна густина пређе из тканине: основе 18x2tex ±2%, потке (са еластанон) 14x2tex ±2%.
- Конструкција: Класичан крој,заобљених предњих доњих ивица,једноредно копчање,са леве стране 3 рупице ширине 2,5цм, са десне стране 3 дугмета ширине 2цм.
- Ревер класичан-отворен
- Рукав углављен из два дела, који у доњем делу има украсни преклопљени отвор са 4 неотворене рупице и 4 дугмета тамно тегет боје ширине 1,5цм која се неоткопчавају,
- Урезани горњи џеп са лајсном (лева страна) ширине 11,5цм,
- У доњем делу предњица по један урезани џеп са патном ширине 16цм,
- Леђа су из два дела са два отвора дужине 21цм
- На постави у висини груди са обе предње стране урезан паспулирани џеп. Постава сакоа: Сировински састав вискоза 100%, површинска маса 85гр/м<sup>2</sup>±5%, боја тегет.
- На сакоу се ушивају три етикете: једна етикета произвођача се ушива испод левог унутрашњег џепа, друга етикета са сировинским саставом материјала, упутством за одржавање која се пришива за леви шав са стране удаљен 10цм од дна сакоа, као и етикета величинског броја.
- Услови паковања: појединачно паковање.

**мења се и дат је у прилогу:**

**На страни 93/137** конкурсне документације у делу који гласи:

основа- потка оцена мин 4.

- Преплетај: „SERGE 2/1“.
- Линеарна густина пређе из тканине: основе 18x2tex  $\pm 2\%$ , потке (са еластанон) 14x2tex  $\pm 2\%$ .
- Панталоне су равног кроја, ширина ногавице 22-24цм остале мере по стандарду величина, два коса џепа и џеп са паспулима позади, испред једна фалта, појас ширине 3,5цм, 8 гајки на појасу.
- Постава панталона: Сировински састав вискоза 100%, површинска маса 85гр/м<sup>2</sup> $\pm 5\%$ , боја тегет. Постава за панталона покрива само предњицу од струка до колена.
- На панталонама се ушивају три етикете: етикета произвођача се ушива испод појаса са задње стране панталона, етикета са сировинским саставом материјала и упутство за одржавање и етикета величинског броја се пришива испод појаса са леве стране панталона.
- Услови паковања: појединачно паковање.

**мења се и дат је у прилогу:**

На страни 94/137 конкурсне документације у делу који гласи:

### САКО – БЛЕЈЗЕР И ПАНТАЛОНЕ

- Материјал у тамно тегет боји.
- Сировински састав: 84%±5% вуна, 12%±5% полиестер, еластан 4%±5%.
- Површинска маса: 185гр/м<sup>2</sup> ±5%.
- Скупљање при прању на 40 °С: по дужини (основа) ±3%, по ширини (потка) ±3%.
- Постојаност обојења на: прање на 40 °С оцена мин 4, зној алкални оцена мин 4, зној кисели оцена мин 4, отирање суво: основа- потка оцена мин 4, отирање мокро: основа- потка оцена мин 4.
- Преплетај: „SERGE 2/1“.
- Линеарна густина пређе из тканине: основе 18x2tex ±2%, потке (са еластаном) 14x2tex ±2%.
- Сако-блејзер је струкиран, копчање на два дугмета тамно тегет боје, дужине до бокова са заобљеном предњицом. Два цепа са паспулима.
- Постава сакоа- блејзера: Сировински састав вискоза 100%, површинска маса 85гр/м<sup>2</sup>±5%, боја тегет.
- Панталоне су струкиране са регулатором ширине у појасу. Ногавице су сужене према дужини панталона тако да дају визуелно лепу линију модела.
- Постава панталона: Сировински састав вискоза 100%, површинска маса 85гр/м<sup>2</sup>±5%, боја тегет. Постава за панталоне покрива само предњицу од струка до колена.
- На сакоу се ушивају три етикете: једна етикета произвођача се ушива испод левог унутрашњег цепа, друга етикета са сировинским саставом материјала, упутством за одржавање која се пришива за леви шав са стране удаљен 10цм од дна сакоа, као и етикета величинског броја.
- На панталонама се ушивају три етикете: етикета произвођача се ушива испод појаса са задње стране панталона, етикета са сировинским саставом материјала и упутство за одржавање и етикета величинског броја се пришива испод појаса са леве стране панталона.
- Услови паковања: појединачно паковање.

мења се и дат је у прилогу:

На страни 102/137 конкурсне документације у делу који гласи:

## 2.1 КОШУЉА ДУГ РУКАВ МУШКА

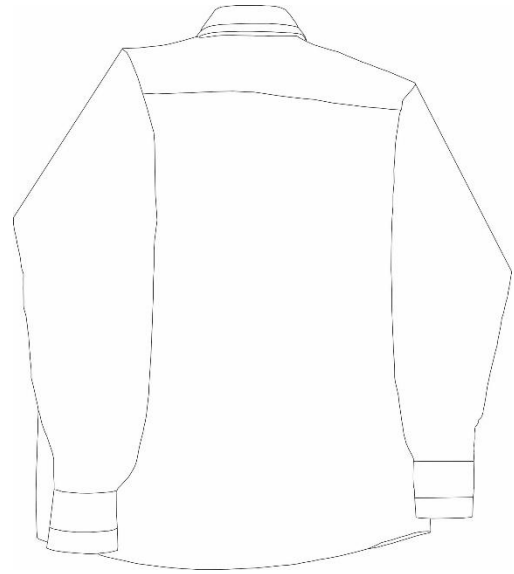
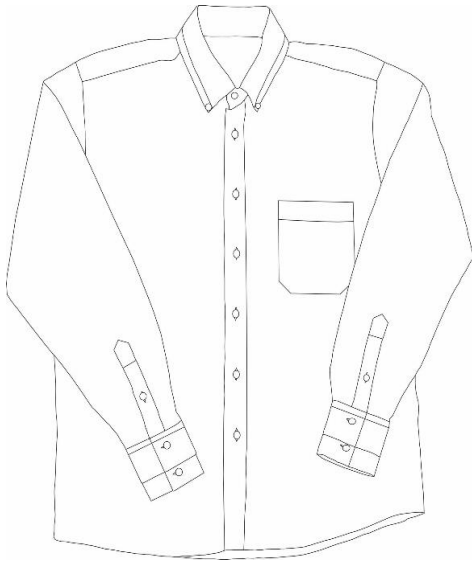

- Боја материјала светло плава.
- Сировински састав  $80\% \pm 5\%$  памук, полиестер  $20\% \pm 5\%$ .
- Површинска маса:  $110\text{гр}/\text{м}^2 \pm 3\%$ .
- Густина: основа 45 жице/цм  $\pm 2\%$  и потка: 34 жице/цм  $\pm 2\%$ .
- Нумерација: основе  $65,4/1 \pm 2\%$  и потке:  $65,5/1 \pm 2\%$ .
- Јачина основе min (daN/5cm)  $48,5 \pm 5\%$  и потке min (daN/5cm)  $39,1 \pm 5\%$ .
- Минимална вредност углова гужвања: основа 5'  $93^\circ$ ; 60'  $106^\circ$ ; и потка: 5'  $100^\circ$ ; 60'  $114^\circ$ ;
- Конструкција: класичан крој.
- Крагна са дугмадима, сечена, светло плава боје, дугмад светло плава боје. Основа крагне је светло плава боје: ш-6,5цм+ светло плава паспул: ширине 1цм. Укупна ширина 7,5цм.
- Манжетна на рукаву равна, сечена у светло плавој боји. Спољашња страна: цела манжетна светло плаве боје: ширине 8цм. Унутрашња страна: цела манжетна светло плаве боје ширине 8цм, 2 водоравне рупице ширине 1,5цм. Лајсна на разрезима светло плаве боје са 1 усправном рупицом ширине 1,5цм. Укупно по 3 светло плава дугмета пречника 1цм.
- Џеп на кошуљи укупне ширине 13цм.
- Лајсна: лева са 7 усправних рупица ширине 1,5цм светло плаве боје, десна светло плаве боје са 7 светло плавих дугмади ширине 1цм.
- Рупице на кошуљи су у светло плавој боји.

мења се и дат је у прилогу:

На страни 103/137 конкурсне документације у делу који гласи:

## 2.2 КОШУЉА ДУГ РУКАВ ЖЕНСКА

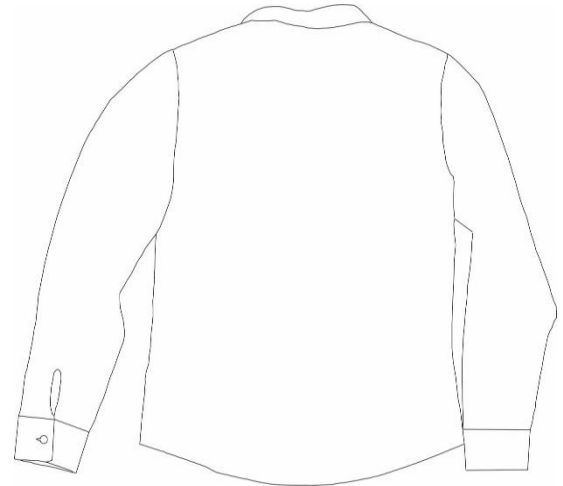

- Боја материјала светло плава.
- Сировински састав 80% памук $\pm$ 5%, полиестер 20% $\pm$ 5%.
- Површинска маса: 110гр/м<sup>2</sup>  $\pm$ 3%.
- Густина: основа 45 жице/цм  $\pm$ 2% и потка: 34 жице/цм  $\pm$ 2%.
- Нумерација: основе 65,4/1  $\pm$ 2% и потке: 65,5/1  $\pm$ 2%.
- Јачина основе min (daN/5cm) 48,5  $\pm$ 5% и потке min (daN/5cm) 39,1  $\pm$ 5%.
- Минимална вредност углова гужвања: основа 5' 93°; 60' 106°; и потка: 5' 100°; 60' 114°;
- Конструкција класичан крој.
- Крагна сечена у светло плавој боји.  
Унутрашња страна: светло плаве боје, ширине 3,5цм, унутрашњи штеп у светло плавој боји, горњи светло плаве боје ширине 4,5цм. Спољна страна цела светло плаве боје. Кошуља дуг рукав женска је у целости светло плаве боје.
- Лајсна: лева светло плаве боје ширине 3цм, паспул између лајсне и предњице светло плаве боје ширине 0,5цм, 5 светло плавих дугмади ширине 1цм.  
Десна светло плаве боје ширине 3цм, паспул између лајсне и предњице светло плаве боје ширине 0,5цм, 5 светло плавих попречних рупица ш-1,5цм.
- Манжетна на рукаву равна светло плаве боје:  
Спољашња страна светло плаве боје ширине 6цм  
Унутрашња страна светло плаве боје ширине 6цм  
1 светло плаво дугме ширине 1цм  
1 светло плава попречна рупица ширине 1,5цм

мења се и дат је у прилогу:



На страни 104/137 конкурсне документације у делу који гласи:

## 2.4 КОШУЉА КРАТАК РУКАВ МУШКА

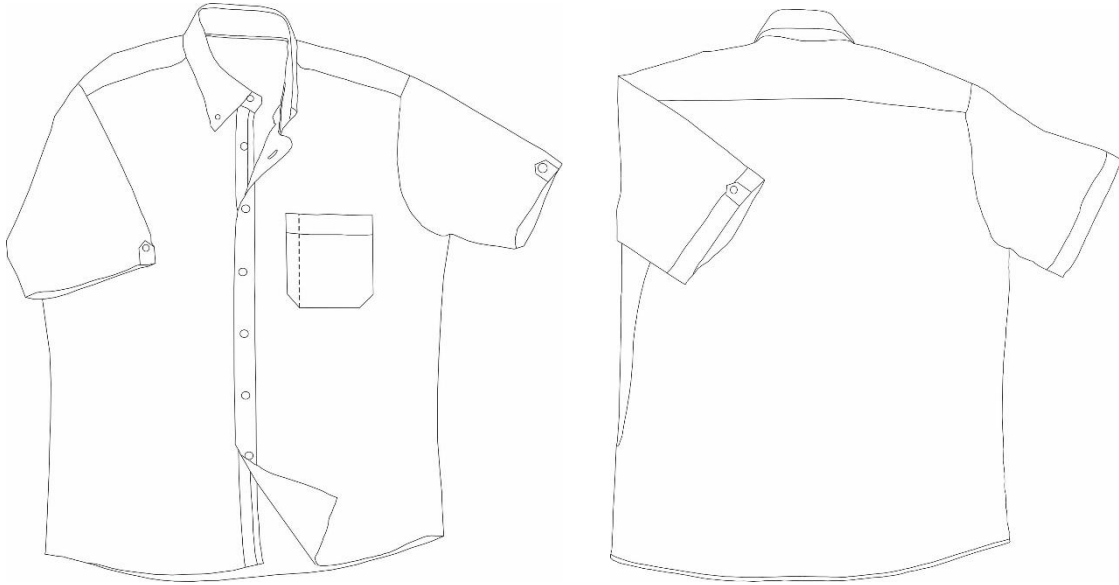

- Боја материјала светло плава.
- Сировински састав 80%±5% памук, полиестер 20%±5%.
- Површинска маса: 110гр/м2 ±3%.
- Густина: основа 45 жице/цм ±2% и потка: 34 жице/цм ±2%.
- Нумерација: основе 65,4/1 ±2% и потке: 65,5/1 ±2%.
- Јачина основе min (daN/5cm) 48,5 ±5% и потке min (daN/5cm) 39,1 ±5%.
- Минимална вредност углова гужвања: основа 5' 93°; 60' 106°; и потка: 5' 100°; 60' 114°;
- Конструкција: класичан крој
- Крагна са дугмадима , укупна ширина 7,5цм.
- Рукав кратак са светло плавом еполетом на средини поруба ширине 2,5цм.
- Еполета има светло плаву рупицу ширине 1,5цм и светло плаво дугме ширине 1цм.
- Цеп на кошуљи укупне ширине 13цм.
- Лајсна: лева са 7 до 9 усправних рупица ширине1,5цм, десна са 7 до 9 светло плавих дугмади ширине 1цм. (у зависности од величине кошуље)
- Рупице на кошуљи су у светло плавој боји.
- На кошуљи се ушивају две етикете:етикета произвођача са величином која се ушива на леђни део вратног изреза.

мења се и дат је у прилогу:

На страни 105/137 конкурсне документације у делу који гласи:

## 2.4 КОШУЉА КРАТАК РУКАВ ЖЕНСКА



- Боја материјала светло плава.
- Сировински састав 80% памук $\pm$ 5%, полиестер 20% $\pm$ 5%.
- Површинска маса: 110гр/м<sup>2</sup>  $\pm$ 3%.
- Густина: основа 45 жице/цм  $\pm$ 2% и потка: 34 жице/цм  $\pm$ 2%.
- Нумерација: основе 65,4/1  $\pm$ 2% и потке: 65,5/1  $\pm$ 2%.
- Јачина основе min (daN/5cm) 48,5  $\pm$ 5% и потке min (daN/5cm) 39,1  $\pm$ 5%.
- Минимална вредност углова гужвања: основа 5' 93°; 60' 106°; и потка: 5' 100°; 60' 114°;
- Конструкција класичан крој.
- Крагна сечена у светло плавој боји. Унутрашња страна у светло плавој боји (доњи и горњи део) ширине 8цм. Спољашња страна цела у светло плавој боји.
- Лајсна: лева светло плаве боје ш-3цм, паспул између лајсне и предњицесветло плаве боје ширине 0,3цм, 5 светло плавих дугмади ширине 1цм. Десна светло плаве боје ширине 3цм, паспул између лајсне и предњице светло плаве боје ширине 0,3цм, 5 светло плавих попречних рупица ширине 1,5цм.
- Манжетна на кошуљи са кратким рукавом ширине 3 цм усветло плавој боји.

мења се и дат је у прилогу:

## САКО

- Материјал у тамно тегет боји.
- Сировински састав: 84%±5% вуна, 12%±5% полиестер, еластан 4%±5%.
- Површинска маса: 233м2 ±5%.
- Скупљање при прању на 40 °С: по дужини (основа) ±3%, по ширини (потка) ±3%.
- Постојаност обојења на: прање на 40 °С оцена мин 4, зној алкални оцена мин 4, зној кисели оцена мин 4, отирање суво: основа- потка оцена мин 4, отирање мокро: основа- потка оцена мин 4.
- Преплетај: „SERGE 2/1“.
- Линеарна густина пређе из тканине: основе 18x2tex (**±2tex**), потке (са еластаном) 14x2tex (**±2tex**).
- Конструкција: благо струкиран,заобљених предњих доњих ивица,једноредно копчање, са леве стране 3 рупице ширине 2,5цм,са десне стране 3 дугмета ширине 2цм.
- Ревер класичан-отворен
- Рукав углављен из два дела, који у доњем делу има украсни преклопљени отвор са 4 неотворене рупице и 4 дугмета тамно тегет боје ширине 1,5цм која се неоткопчавају,
- Урезани горњи џеп са лајсном (лева страна) ширине 11,5цм,
- У доњем делу предњица по један урезани џеп са патном ширине 16цм,
- Леђа су из два дела са два отвора дужине 21цм
- На постави у висини груди са обе предње стране урезан паспулирани џеп. Постава сакоа: Сировински састав вискоза 100%, површинска маса 85гр/м2±5%, боја тегет.
- На сакоу се ушивају три етикете: једна етикета произвођача се ушива испод левог унутрашњег џепа, друга етикета са сировинским саставом материјала, упутством за одржавање која се пришива за леви шав са стране удаљен 10цм од дна сакоа, као и етикета величинског броја.
- Услови паковања: појединачно паковање

## ПАНТАЛОНЕ

- Материјал у тамно тегет боји.
- Сировински састав: 84%±5% вуна, 12%±5% полиестер, еластан 4%±5%.
- Површинска маса: 233гр/м2 ±5%.
- Скупљање при прању на 40 °С: по дужини (основа) ±3%, по ширини (потка) ±3%.
- Постојаност обојења на: прање на 40 °С оцена мин 4, зној алкални оцена мин 4, зној кисели оцена мин 4, отирање суво: основа- потка оцена мин 4, отирање мокро: основа- потка оцена мин 4.
- Преплетај: „SERGE 2/1“.
- Линеарна густина пређе из тканине: основе 18x2tex (**±2tex**), потке (са еластаном) 14x2tex (**±2tex**).
- Панталоне су равног кроја, ширина ногувице 22-24цм остале мере по стандарду величина, два коса џепа и џеп са паспулима позади, испред једна фалта, појас ширине 3,5цм, 8 гајки на појасу.
- Постава панталона: Сировински састав вискоза 100%, површинска маса 85гр/м2±5%, боја тегет. Постава за панталоне покрива само предњицу од струка до колена.
- На панталонама се ушивају три етикете:етикета произвођача се ушива испод појаса са задње стране панталона, етикета са сировинским саставом материјала и упутство за одржавање и етикета величинског броја се пришива испод појаса са леве стране панталона.
- Услови паковања: појединачно паковање.

Р.Б.	Предмет јавне набавке	Јединица мере	Количина
1.1	Зимско службено одело мушко	ком.	899

### Понуђач је у обавези да уз наведени артикал достави:

- Извештај о испитивању квалитета основног материјала за наведени артикал.

- Линеарна густина пређе из тканине: основе 18x2tex ( $\pm 2\text{tex}$ ), потке (са еластаном) 14x2tex ( $\pm 2\text{tex}$ ).
- Сако-блејзер је струкиран, копчање на два тамно тегет боје дугмета, дужине до бокова са заобљеном предњицом. Два џепа са паспулима.
- Постава сакоа- блејзера: Сировински састав вискоза 100%, површинска маса 85гр/м<sup>2</sup> $\pm 5\%$ , боја тегет.
- Панталоне су струкиране са регулатором ширине у појасу. Ноговице су сужене према дужини панталона тако да дају визуелно лепу линију модела.
- Постава панталона: Сировински састав вискоза 100%, површинска маса 85гр/м<sup>2</sup> $\pm 5\%$ , боја тегет. Постава за панталоне покрива само предњицу од струка до колена.
- На сакоу се ушивају три етикете: једна етикета произвођача се ушива испод левог унутрашњег џепа, друга етикета са сировинским саставом материјала, упутством за одржавање која се пришива за леви шав са стране удаљен 10цм од дна сакоа, као и етикета величинског броја.
- На панталонама се ушивају три етикете: етикета произвођача се ушива испод појаса са задње стране панталона, етикета са сировинским саставом материјала и упутство за одржавање и етикета величинског броја се пришива испод појаса са леве стране панталона.
- Услови паковања: појединачно паковање.

Р.Б.	Предмет јавне набавке	Јединица мере	Количина
1.2	Зимско службено одело женско	ком.	223

**Понуђач је у обавези да уз наведени артикал достави:**

- Извештај о испитивању квалитета основног материјала за наведени артикал.
- Упутство за употребу и одржавање на српском језику.

**НАПОМЕНА:**Артикл мора испуњавати прописане захтеве из Правилником о службеним ознакама и службеном оделу у Акционарском друштву за управљање јавном железничком инфраструктуром „Инфраструктура железнице Србије“, Београд број 4/2019-1568-362 од 03.07.2019. године, а који су наведени у техничкој спецификацији.

**1.3 ЛЕТЊЕ СЛУЖБЕНО ОДЕЛО МУШКО (сако и панталоне)**

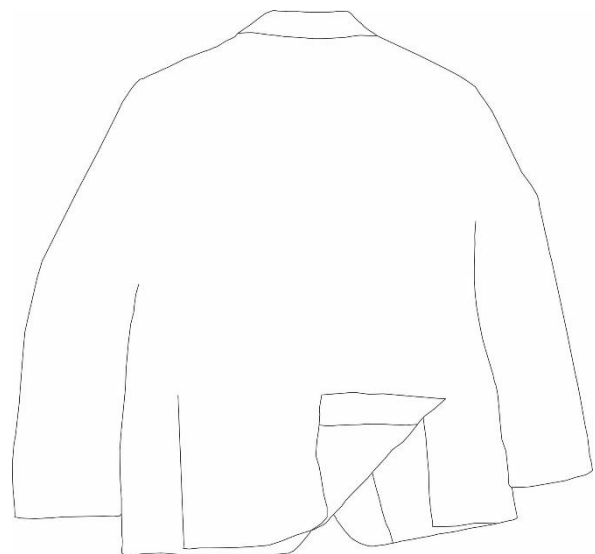
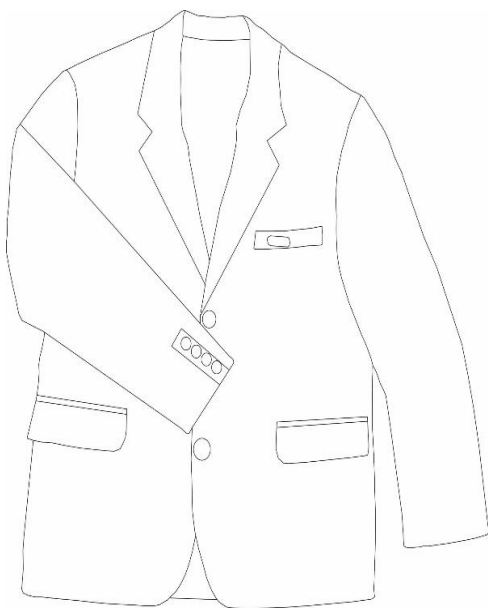

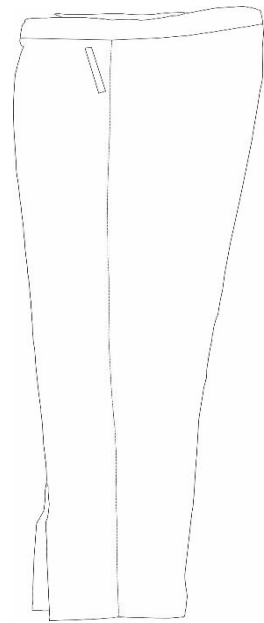
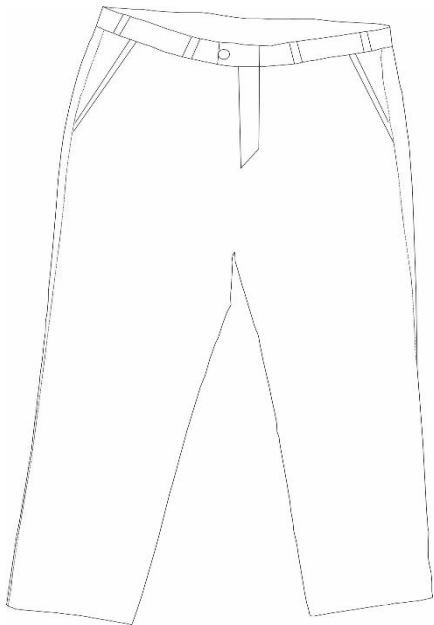

### САКО

- Материјал у тамно тегет боји.
- Сировински састав: 84%±5% вуна, 12%±5% полиестер, еластан 4%±5%.
- Површинска маса: 185гр/м<sup>2</sup> ±5%.
- Скупљање при прању на 40 °С: по дужини (основа) ±3%, по ширини (потка) ±3%.
- Постојаност обојења на: прање на 40 °С оцена мин 4, зној алкални оцена мин 4, зној кисели оцена мин 4, отирање суво: основа- потка оцена мин 4, отирање мокро: основа- потка оцена мин 4.
- Преплетај: „SERGE 2/1“.
- Линеарна густина пређе из тканине: основе 18x2tex (**±2tex**), потке (са еластаном) 14x2tex (**±2tex**).
- Конструкција: Класичан крој,заобљених предњих доњих ивица,једноредно копчање,са леве стране 3 рупице ширине 2,5цм, са десне стране 3 дугмета ширине 2цм.
- Ревер класичан-отворен
- Рукав углављен из два дела, који у доњем делу има украсни преклопљени отвор са 4 неотворене рупице и 4 дугмета тамно тегет боје ширине 1,5цм која се неоткопчавају,
- Урезани горњи џеп са лајсном (лева страна) ширине 11,5цм,
- У доњем делу предњица по један урезани џеп са патном ширине 16цм,
- Леђа су из два дела са два отвора дужине 21цм
- На постави у висини груди са обе предње стране урезан паспулирани џеп. Постављања сакоа: Сировински састав вискоза 100%, површинска маса 85гр/м<sup>2</sup>±5%, боја тегет.
- На сакоу се ушивају три етикете: једна етикета произвођача се ушива испод левог унутрашњег џепа, друга етикета са сировинским саставом материјала, упутством за одржавање која се пришива за леви шав са стране удаљен 10цм од дна сакоа, као и етикета величинског броја.
- Услови паковања: појединачно паковање.

### ПАНТАЛОНЕ

- Материјал у тамно тегет боји.
- Сировински састав: 84%±5% вуна, 12%±5% полиестер, еластан 4%±5%.
- Површинска маса: 185гр/м<sup>2</sup> ±5%.
- Скупљање при прању на 40 °С: по дужини (основа) ±3%, по ширини (потка) ±3%.
- Постојаност обојења на: прање на 40 °С оцена мин 4, зној алкални оцена мин 4, зној кисели оцена мин 4, отирање суво: основа- потка оцена мин 4, отирање мокро:

основа- потка оцена мин 4.

- Преплетај: „SERGE 2/1“.
- Линеарна густина пређе из тканине: основе 18x2tex ( $\pm 2\text{tex}$ ), потке (са еластаном) 14x2tex ( $\pm 2\text{tex}$ ).
- Панталоне су равног кроја, ширина ногавице 22-24цм остале мере по стандарду величина, два коса џепа и џеп са паспулима позади, испред једна фалта, појас ширине 3,5цм, 8 гајки на појасу.
- Постава панталона: Сировински састав вискоза 100%, површинска маса 85гр/м<sup>2</sup> $\pm 5\%$ , боја тегет. Постава за панталона покрива само предњицу од струка до колена.
- На панталонама се ушивају три етикете: етикета произвођача се ушива испод појаса са задње стране панталона, етикета са сировинским саставом материјала и упутство за одржавање и етикета величинског броја се пришива испод појаса са леве стране панталона.
- Услови паковања: појединачно паковање.

Р.Б.	Предмет јавне набавке	Јединица мере	Количина
1.3	Летње службено одело мушко	ком.	616

**Понуђач је у обавези да уз наведени артикал достави:**

- Извештај о испитивању квалитета основног материјала за наведени артикал.
- Упутство за употребу и одржавање на српском језику.

**НАПОМЕНА:** Артикл мора испуњавати прописане захтеве из Правилником о службеним ознакама и службеном оделу у Акционарском друштву за управљање јавном железничком инфраструктуром „Инфраструктура железнице Србије“, Београд број 4/2019-1568-362 од 03.07.2019. године, а који су наведени у техничкој спецификацији.

#### 1.4 ЛЕТЊЕ СЛУЖБЕНО ОДЕЛО ЖЕНСКО (сако - блејзер, панталоне)

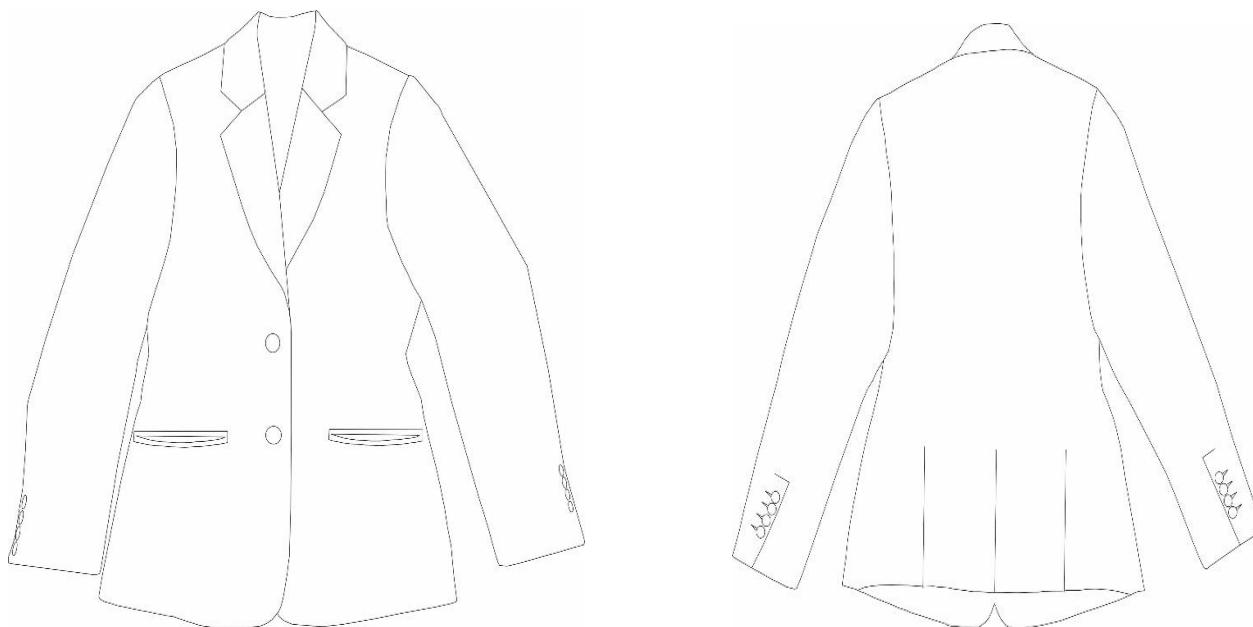

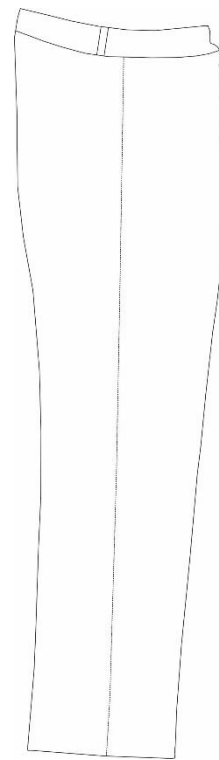
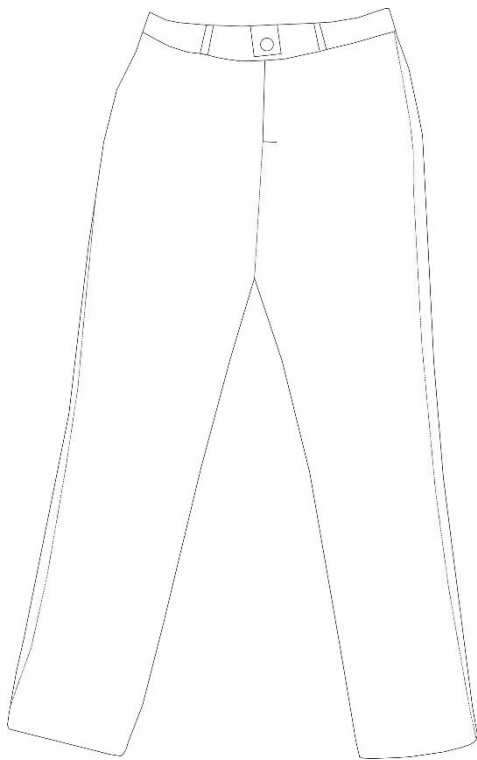

### САКО – БЛЕЈЗЕР И ПАНТАЛОНЕ

- Материјал у тамно тегет боји.
- Сировински састав: 84%±5% вуна, 12%±5% полиестер, еластан 4%±5%.
- Површинска маса: 185гр/м2 ±5%.
- Скупљање при прању на 40 °С: по дужини (основа) ±3%, по ширини (потка) ±3%.
- Постојаност обојења на: прање на 40 °С оцена мин 4, зној алкални оцена мин 4, зној кисели оцена мин 4, отирање суво: основа- потка оцена мин 4, отирање мокро: основа- потка оцена мин 4.
- Преплетај: „SERGE 2/1“.
- Линеарна густина пређе из тканине: основе 18x2tex (**±2tex**), потке (са еластаном) 14x2tex (**±2tex**).
- Сако-блејзер је струкиран, копчање на два дугмета тамно тегет боје, дужине до бокова са заобљеном предњицом. Два џепа са паспулима.
- Постава сакоа- блејзера: Сировински састав вискоза 100%, површинска маса 85гр/м2±5%, боја тегет.
- Панталоне су струкиране са регулатором ширине у појасу. Ноговице су сужене према дужини панталона тако да дају визуелно лепу линију модела.
- Постава панталона: Сировински састав вискоза 100%, површинска маса 85гр/м2±5%, боја тегет. Постава за панталоне покрива само предњицу од струка до колена.
- На сакоу се ушивају три етикете: једна етикета произвођача се ушива испод левог унутрашњег џепа, друга етикета са сировинским саставом материјала, упутством за одржавање која се пришива за леви шав са стране удаљен 10цм од дна сакоа, као и етикета величинског броја.
- На панталонама се ушивају три етикете: етикета произвођача се ушива испод појаса са задње стране панталона, етикета са сировинским саставом материјала и упутство за одржавање и етикета величинског броја се пришива испод појаса са леве стране панталона.
- Услови паковања: појединачно паковање.

Р.Б.	Предмет јавне набавке	Јединица мере	Количина
1.4	Летње службено одело женско	ком.	186

**Понуђач је у обавези да уз наведени артикал достави:**

- Извештај о испитивању квалитета основног материјала за наведени артикал.

- Упутство за употребу и одржавање на српском језику.

**НАПОМЕНА:**Артикл мора испуњавати прописане захтеве из Правилником о службеним ознакама и службеном оделу у Акционарском друштву за управљање јавном железничком инфраструктуром „Инфраструктура железнице Србије“, Београд број 4/2019-1568-362 од 03.07.2019. године, а који су наведени у техничкој спецификацији.

**Партија 2- зимска и летња кошуља (мушка и женска)**

Р.Б.	Предмет јавне набавке	Јединица мере	Количина
2.1	Кошуља дуг рукав мушка	ком.	1181
2.2	Кошуља дуг рукав женска	ком.	299
2.3	Кошуља кратак рукав мушка	ком.	1327
2.4	Кошуља кратак рукав женска	ком.	282

## 2.1 КОШУЉА ДУГ РУКАВ МУШКА

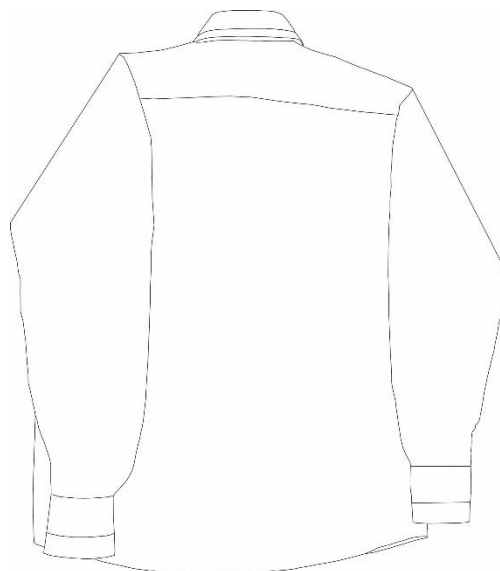
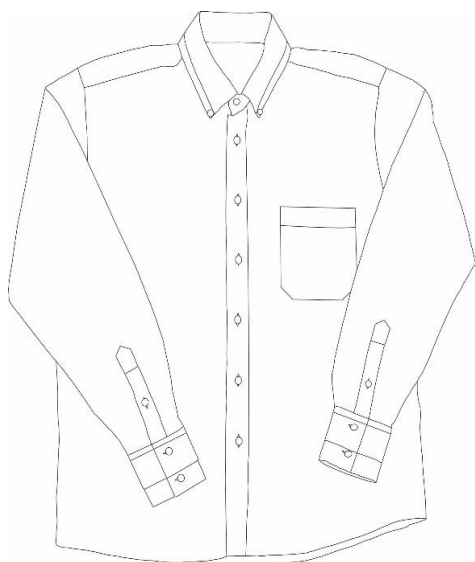

- Боја материјала светло плава.
- Сировински састав 80%±5% памук, полиестер 20%±5%.
- Површинска маса: 110гр/м2 ±3%.
- Густина: основа 45 жице/цм (**±2 жице**) и потка: 34 жице/цм (**±2 жице**).
- Нумерација: основе 65,4/1 ±2% и потке: 65,5/1 ±2%.
- Јачина основе min (daN/5cm) 48,5 ±5% и потке min (daN/5cm) 39,1 ±5%.
- Минимална вредност углова гужвања: основа 5' 93°; 60' 106°; и потка: 5' 100°; 60' 114°;
- Конструкција: класичан крој.
- Крагна са дугмадима, сечена, светло плава боје, дугмад светло плава боје. Основа крагне је светло плава боје: ш-6,5цм+ светло плава паспул: ширине 1цм. Укупна ширина 7,5цм.
- Манжетна на рукаву равна, сечена у светло плавој боји. Спољашња страна: цела манжетна светло плаве боје: ширине 8цм. Унутрашња страна: цела манжетна светло плаве боје ширине 8цм, 2 водоравне рупице ширине 1,5цм. Лајсна на разрезима светло плаве боје са 1 усправном рупицом ширине 1,5цм. Укупно по 3 светло плава дугмета пречника 1цм.
- Цеп на кошуљи укупне ширине 13цм.



- Лајсна: лева са 7 усправних рупица ширине 1,5цм светло плаве боје, десна светло плаве боје са 7 светло плавих дугмади ширине 1цм.
- Рупице на кошуљи су у светло плавој боји.
- На кошуљи се ушивају две етикете: етикета произвођача са величином која се ушива на леђни део вратног изреза.

Р.Б.	Предмет јавне набавке	Јединица мере	Количина
2.1	Кошуља дуг рукав мушка	ком.	1181

**Понуђач је у обавези да уз наведени артикал достави:**

- Извештај о испитивању квалитета основног материјала за наведени артикал.
- Упутство за употребу и одржавање на српском језику.

**НАПОМЕНА:** Артикл мора испуњавати прописане захтеве из Правилником о службеним ознакама и службеном оделу у Акционарском друштву за управљање јавном железничком инфраструктуром „Инфраструктура железнице Србије“, Београд број 4/2019-1568-362 од 03.07.2019. године, а који су наведени у техничкој спецификацији.

## 2.2 КОШУЉА ДУГ РУКАВ ЖЕНСКА

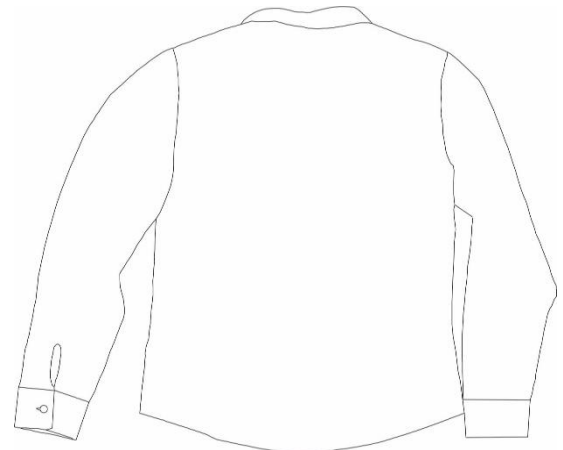

- Боја материјала светло плава.
- Сировински састав 80% памук $\pm$ 5%, полиестер 20% $\pm$ 5%.
- Површинска маса: 110гр/м<sup>2</sup>  $\pm$ 3%.
- Густина: основа 45 жице/цм ( $\pm$ 2 жице) и потка: 34 жице/цм ( $\pm$ 2 жице).
- Нумерација: основе 65,4/1  $\pm$ 2% и потке: 65,5/1  $\pm$ 2%.
- Јачина основе min (daN/5cm) 48,5  $\pm$ 5% и потке min (daN/5cm) 39,1  $\pm$ 5%.
- Минимална вредност углова гужвања: основа 5' 93°; 60' 106°; и потка: 5' 100°; 60' 114°;
- Конструкција класичан крој.
- Крагна сечена у светло плавој боји.  
Унутрашња страна: светло плаве боје, ширине 3,5цм, унутрашњи штеп у светло плавој боји, горњи светло плаве боје ширине 4,5цм. Спољна страна цела светло плаве боје. Кошуља дуг рукав женска је у целисти светло плаве боје.
- Лајсна: лева светло плаве боје ширине 3цм, паспул између лајсне и предњице светло плаве боје ширине 0,5цм, 5 светло плавих дугмади ширине 1цм.  
Десна светло плаве боје ширине 3цм, паспул између лајсне и предњице светло плаве боје ширине 0,5цм, 5 светло плавих попречних рупица ш-1,5цм.
- Манжетна на рукаву равна светло плаве боје:  
Спољашња страна светло плаве боје ширине 6цм

Унутрашања страна светло плаве боје ширине 6цм  
1 светло плаво дугме ширине 1цм  
1 светло плава попречна рупица ширине 1,5цм

Р.Б.	Предмет јавне набавке	Јединица мере	Количина
2.2	Кошуља дуг рукав женска	ком.	299

**Понуђач је у обавези да уз наведени артикал достави:**

- Извештај о испитивању квалитета основног материјала за наведени артикал.
- Упутство за употребу и одржавање на српском језику.

**НАПОМЕНА:** Артикл мора испуњавати прописане захтеве из Правилником о службеним ознакама и службеном оделу у Акционарском друштву за управљање јавном железничком инфраструктуром „Инфраструктура железнице Србије“, Београд број 4/2019-1568-362 од 03.07.2019. године, а који су наведени у техничкој спецификацији.

## 2.5 КОШУЉА КРАТАК РУКАВ МУШКА

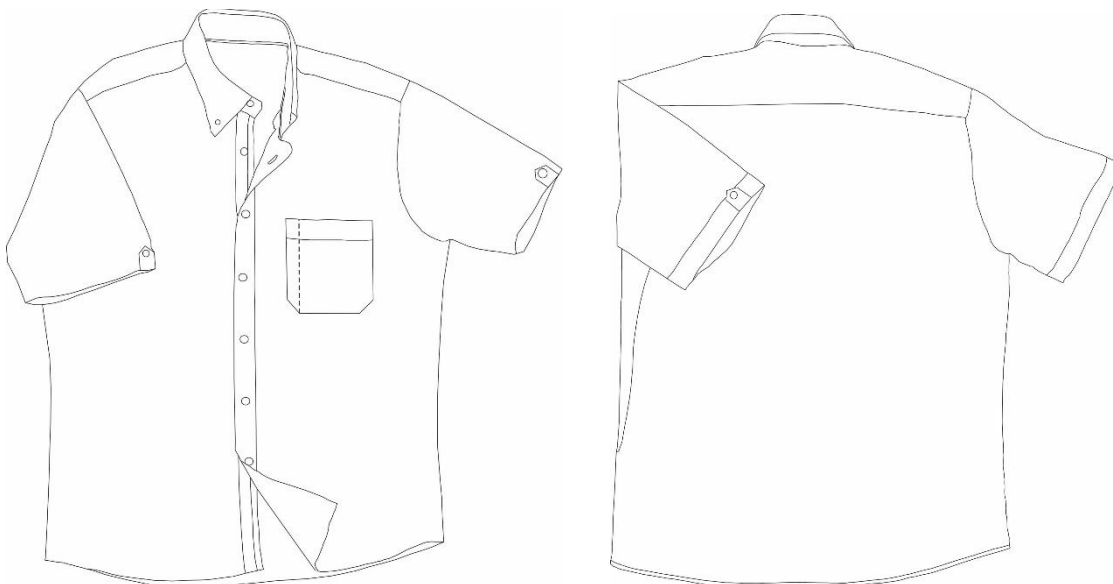

- Боја материјала светло плава.
- Сировински састав 80%±5% памук, полиестер 20%±5%.
- Површинска маса: 110гр/м2 ±3%.
- Густина: основа 45 жице/цм (±2 жице) и потка: 34 жице/цм (±2 жице).
- Нумерација: основе 65,4/1 ±2% и потке: 65,5/1 ±2%.
- Јачина основе min (daN/5cm) 48,5 ±5% и потке min (daN/5cm) 39,1 ±5%.
- Минимална вредност углова гужвања: основа 5' 93°; 60' 106°; и потка: 5' 100°; 60' 114°;
- Конструкција: класичан крој
- Крагна са дугмадима, укупна ширина 7,5цм.
- Рукав кратак са светло плавом еполетом на средини поруба ширине 2,5цм.
- Еполета има светло плаву рупицу ширине 1,5цм и светло плаво дугме ширине 1цм.
- Џеп на кошуљи укупне ширине 13цм.
- Лајсна: лева са 7 до 9 усправних рупица ширине 1,5цм, десна са 7 до 9 светло плавих дугмади ширине 1цм. (у зависности од величине кошуље)
- Рупице на кошуљи су у светло плавој боји.
- На кошуљи се ушивају две етикете: етикета произвођача са величином која се ушива на леђни део вратног изреза.

Р.Б.	Предмет јавне набавке	Јединица мере	Количина
2.3	Кошуља кратак рукав мушка	ком.	1327

**Понуђач је у обавези да уз наведени артикал достави:**

- Извештај о испитивању квалитета основног материјала за наведени артикал.
- Упутство за употребу и одржавање на српском језику.

**НАПОМЕНА:** Артикл мора испуњавати прописане захтеве из Правилником о службеним ознакама и службеном оделу у Акционарском друштву за управљање јавном железничком инфраструктуром „Инфраструктура железнице Србије“, Београд број 4/2019-1568-362 од 03.07.2019. године, а који су наведени у техничкој спецификацији.

#### 2.4 КОШУЉА КРАТАК РУКАВ ЖЕНСКА

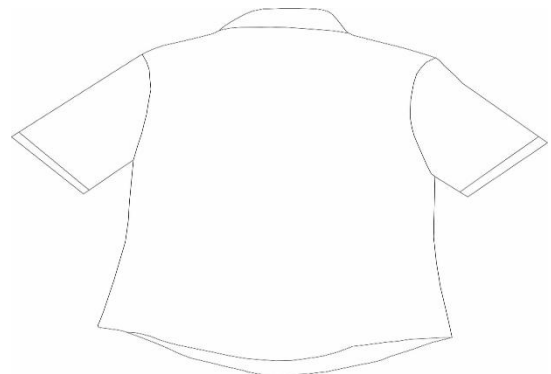

- Боја материјала светло плава.
- Сировински састав 80% памук $\pm$ 5%, полиестер 20% $\pm$ 5%.
- Површинска маса: 110гр/м<sup>2</sup>  $\pm$ 3%.
- Густина: основа 45 жице/цм ( $\pm$ 2 жице) и потка: 34 жице/цм ( $\pm$ 2 жице).
- Нумерација: основе 65,4/1  $\pm$ 2% и потке: 65,5/1  $\pm$ 2%.
- Јачина основе min (daN/5cm) 48,5  $\pm$ 5% и потке min (daN/5cm) 39,1  $\pm$ 5%.
- Минимална вредност углова гужвања: основа 5' 93°; 60' 106°; и потка: 5' 100°; 60' 114°;
- Конструкција класичан крој.
- Крагна сечена у светло плавој боји. Унутрашња страна у светло плавој боји (доњи и горњи део) ширине 8цм. Спољашња страна цела у светло плавој боји.
- Лајсна: лева светло плаве боје ш-3цм, паспул између лајсне и предњицесветло плаве боје ширине 0,3цм, 5 светло плавих дугмади ширине 1цм. Десна светло плаве боје ширине 3цм, паспул између лајсне и предњице светло плаве боје ширине 0,3цм, 5 светло плавих попречних рупица ширине 1,5цм.
- Манжетна на кошуљи са кратким рукавом ширине 3 цм усветло плавој боји.

Р.Б.	Предмет јавне набавке	Јединица мере	Количина
2.4	Кошуља кратак рукав женска	ком.	282

**Понуђач је у обавези да уз наведени артикал достави:**

- Извештај о испитивању квалитета основног материјала за наведени артикал.
- Упутство за употребу и одржавање на српском језику.

**НАПОМЕНА:** Артикл мора испуњавати прописане захтеве из Правилником о службеним ознакама и службеном оделу у Акционарском друштву за управљање јавном железничком инфраструктуром „Инфраструктура железнице Србије“, Београд број 4/2019-1568-362 од 03.07.2019. године, а који су наведени у техничкој спецификацији.

- Скупљање при прању на 40 °C: по дужини (основа)  $\pm 3\%$ , по ширини (потка)  $\pm 3\%$ .
- Постојаност обојења на: прање на 40 °C оцена мин 4, зној алкални оцена мин 4, зној кисели оцена мин 4, отирање суво: основа- потка оцена мин 4, отирање мокро: основа- потка оцена мин 4.
- Преплетај: „SERGE 2/1“.
- Линеарна густина пређе из тканине: основе 18x2tex ( $\pm 2\text{tex}$ ), потке (са еластаном) 14x2tex ( $\pm 2\text{tex}$ ).
- Конструкција: благо струкиран, заобљених предњих доњих ивица, једноредно копчање, са леве стране 3 рупице ширине 2,5цм, са десне стране 3 дугмета ширине 2цм.
- Ревер класичан-отворен
- Рукав углављен из два дела, који у доњем делу има украсни преклопљени отвор са 4 неотворене рупице и 4 дугмета тамно тегет боје ширине 1,5цм која се неоткопчавају,
- Урезани горњи џеп са лајсном (лева страна) ширине 11,5цм,
- У доњем делу предњица по један урезани џеп са патном ширине 16цм,
- Леђа су из два дела са два отвора дужине 21цм
- На постави у висини груди са обе предње стране урезан паспулирани џеп. Постава сакоа: Сировински састав вискоза 100%, површинска маса 85гр/м<sup>2</sup> $\pm 5\%$ , боја тегет.
- На сакоу се ушивају три етикете: једна етикета произвођача се ушива испод левог унутрашњег џепа, друга етикета са сировинским саставом материјала, упутством за одржавање која се пришива за леви шав са стране удаљен 10цм од дна сакоа, као и етикета величинског броја.
- Услови паковања: појединачно паковање.

### ПАНТАЛОНЕ

- Материјал у тамно тегет боји.
- Сировински састав: 84% $\pm 5\%$  вуна, 12% $\pm 5\%$  полиестер, еластан 4% $\pm 5\%$ .
- Површинска маса: 233гр/м<sup>2</sup>  $\pm 5\%$ .
- Скупљање при прању на 40 °C: по дужини (основа)  $\pm 3\%$ , по ширини (потка)  $\pm 3\%$ .
- Постојаност обојења на: прање на 40 °C оцена мин 4, зној алкални оцена мин 4, зној кисели оцена мин 4, отирање суво: основа- потка оцена мин 4, отирање мокро: основа- потка оцена мин 4.
- Преплетај: „SERGE 2/1“.
- Линеарна густина пређе из тканине: основе основе 18x2tex ( $\pm 2\text{tex}$ ), потке (са еластаном) 14x2tex ( $\pm 2\text{tex}$ ).
- Панталоне су равнoг кроја, ширина ногавице 22-24цм остале мере по стандарду величина, два коса џепа и џеп са паспулима позади, испред једна фалта, појас ширине 3,5цм, 8 гајки на појасу.
- Постава панталона: Сировински састав вискоза 100%, површинска маса 85гр/м<sup>2</sup> $\pm 5\%$ , боја тегет. Постава за панталоне покрива само предњицу од струка до колена.
- На панталонама се ушивају три етикете: етикета произвођача се ушива испод појаса са задње стране панталона, етикета са сировинским саставом материјала и упутство за одржавање и етикета величинског броја се пришива испод појаса са леве стране панталона.
- Услови паковања: појединачно паковање.

Р.Б.	Предмет јавне набавке	Јединица мере	Количина
1.1	Зимско службено одело мушко	ком.	899

#### Понуђач је у обавези да уз наведени артикал достави:

- Извештај о испитивању квалитета основног материјала за наведени артикал.
- Упутство за употребу и одржавање на српском језику.

**НАПОМЕНА:** Артикал мора испуњавати прописане захтеве из Правилником о службеним ознакама и службеном оделу у Акционарском друштву за управљање јавном железничком инфраструктуром „Инфраструктура железнице Србије“, Београд

## 1.2 ЗИМСКО СЛУЖБЕНО ОДЕЛО ЖЕНСКО (сако - блејзер, панталоне)

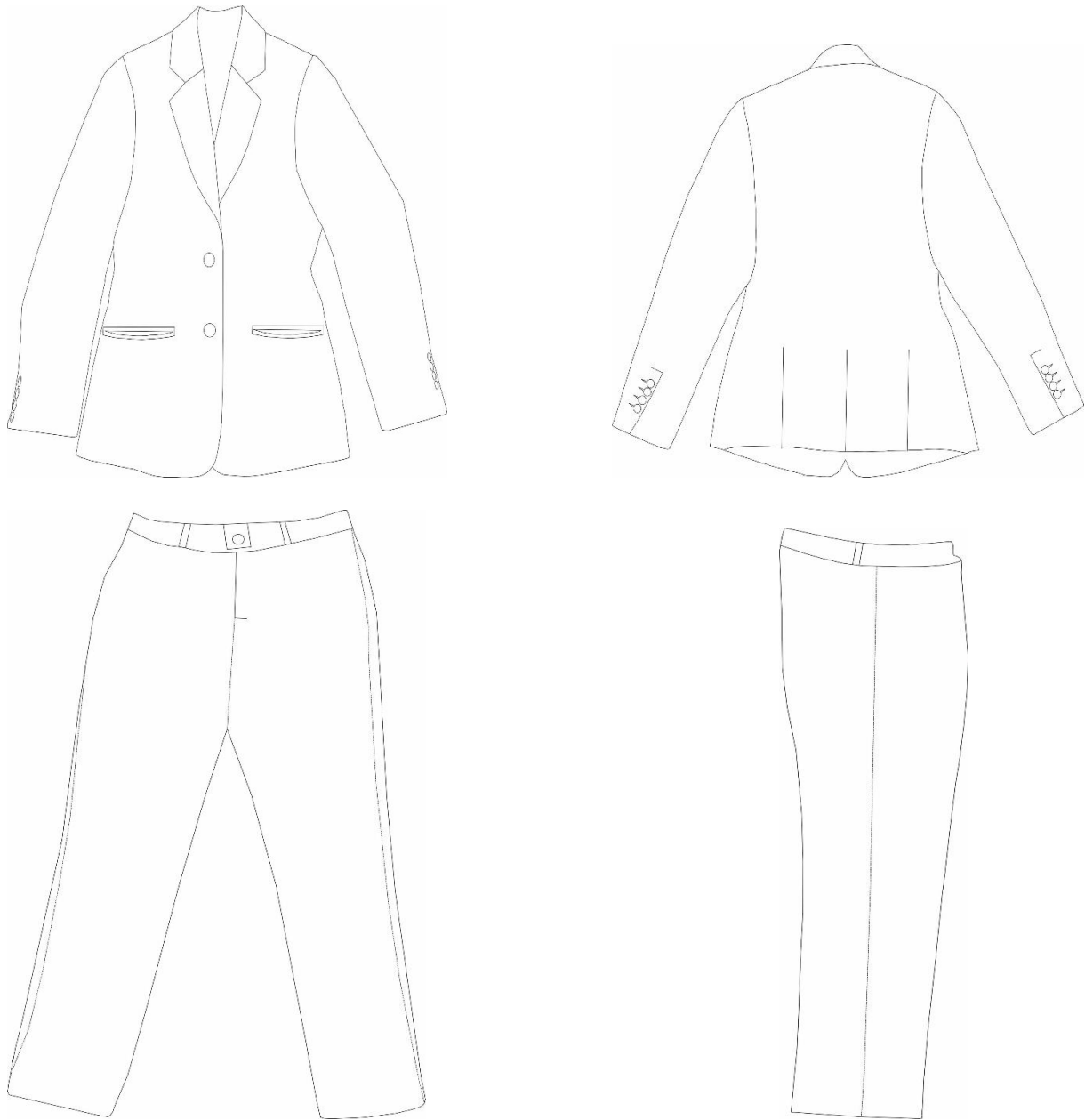

### САКО- БЛЕЈЗЕР И ПАНТАЛОНЕ

- Материјал у тамно тебет боји.
- Сировински састав:  $84\% \pm 5\%$  вуна,  $12\% \pm 5\%$  полиестер, еластан  $4\% \pm 5\%$ .
- Површинска маса:  $233\text{гр/м}^2 \pm 5\%$ .
- Скупљање при прању на  $40\text{ }^\circ\text{C}$ : по дужини (основа)  $\pm 3\%$ , по ширини (потка)  $\pm 3\%$ .
- Постојаност обојења на: прање на  $40\text{ }^\circ\text{C}$  оцена мин 4, зној алкални оцена мин 4, зној кисели оцена мин 4, отирање суво: основа- потка оцена мин 4, отирање мокро: основа- потка оцена мин 4.
- Преплетај: „SERGE 2/1“.
- Линеарна густина пређе из тканине: основе основе  $18 \times 2\text{tex}$  ( $\pm 2\text{tex}$ ), потке (са еластаном)  $14 \times 2\text{tex}$  ( $\pm 2\text{tex}$ ).
- Сако-блејзер је струкиран, копчање на два тамно тебет боје дугмета, дужине до бокова са заобљеном предњицом. Два цепа са паспулима.

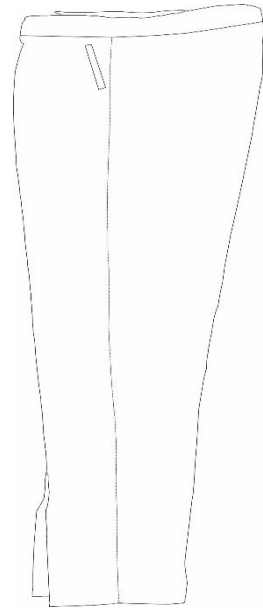
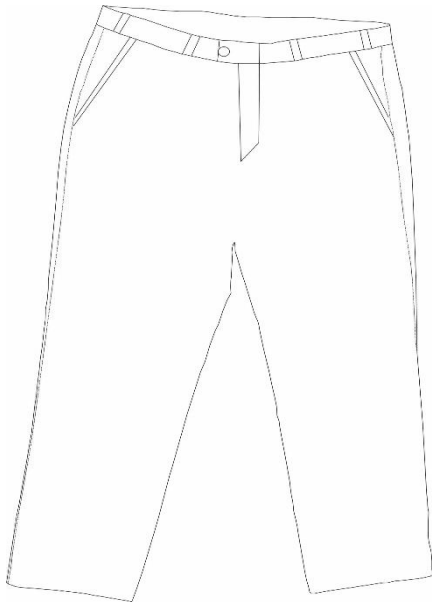

### САКО

- Материјал у тамно тегет боји.
- Сировински састав: 84%±5% вуна, 12%±5% полиестер, еластан 4%±5%.
- Површинска маса: 185гр/м<sup>2</sup> ±5%.
- Скупљање при прању на 40 °С: по дужини (основа) ±3%, по ширини (потка) ±3%.
- Постојаност обојења на: прање на 40 °С оцена мин 4, зној алкални оцена мин 4, зној кисели оцена мин 4, отирање суво: основа- потка оцена мин 4, отирање мокро: основа- потка оцена мин 4.
- Преплетај: „SERGE 2/1“.
- Линеарна густина пређе из тканине: основе 18x2tex (**±2tex**), потке (са еластаном) 14x2tex (**±2tex**).
- Конструкција: Класичан крој,заобљених предњих доњих ивица,једноредно копчање,са леве стране 3 рупице ширине 2,5цм, са десне стране 3 дугмета ширине 2цм.
- Ревер класичан-отворен
- Рукав углављен из два дела, који у доњем делу има украсни преклопљени отвор са 4 неотворене рупице и 4 дугмета тамно тегет боје ширине 1,5цм која се неоткопчавају,
- Урезани горњи џеп са лајсном (лева страна) ширине 11,5цм,
- У доњем делу предњица по један урезани џеп са патном ширине 16цм,
- Леђа су из два дела са два отвора дужине 21цм
- На постави у висини груди са обе предње стране урезан паспулирани џеп. Постава сакоа: Сировински састав вискоза 100%, површинска маса 85гр/м<sup>2</sup>±5%, боја тегет.
- На сакоу се ушивају три етикете: једна етикета произвођача се ушива испод левог унутрашњег џепа, друга етикета са сировинским саставом материјала, упутством за одржавање која се пришива за леви шав са стране удаљен 10цм од дна сакоа, као и етикета величинског броја.
- Услови паковања: појединачно паковање.

### ПАНТАЛОНЕ

- Материјал у тамно тегет боји.
- Сировински састав: 84%±5% вуна, 12%±5% полиестер, еластан 4%±5%.
- Површинска маса: 185гр/м<sup>2</sup> ±5%.
- Скупљање при прању на 40 °С: по дужини (основа) ±3%, по ширини (потка) ±3%.
- Постојаност обојења на: прање на 40 °С оцена мин 4, зној алкални оцена мин 4, зној кисели оцена мин 4, отирање суво: основа- потка оцена мин 4, отирање мокро:

- основа- потка оцена мин 4.
- Преплетај: „SERGE 2/1“.
- Линеарна густина пређе из тканине: основе 18x2tex ( $\pm 2\text{tex}$ ), потке (са еластаном) 14x2tex ( $\pm 2\text{tex}$ ).
- Панталоне су равног кроја, ширина ногунице 22-24цм остале мере по стандарду величина, два коса џепа и џеп са паспулима позади, испред једна фалта, појас ширине 3,5цм, 8 гајки на појасу.
- Постава панталона: Сировински састав вискоза 100%, површинска маса 85гр/м<sup>2</sup> $\pm 5\%$ , боја тегет. Постава за панталона покрива само предњицу од струка до колена.
- На панталонама се ушивају три етикете: етикета произвођача се ушива испод појаса са задње стране панталона, етикета са сировинским саставом материјала и упутство за одржавање и етикета величинског броја се пришива испод појаса са леве стране панталона.
- Услови паковања: појединачно паковање.

Р.Б.	Предмет јавне набавке	Јединица мере	Количина
1.3	Летње службено одело мушко	ком.	616

**Понуђач је у обавези да уз наведени артикал достави:**

- Извештај о испитивању квалитета основног материјала за наведени артикал.
- Упутство за употребу и одржавање на српском језику.

**НАПОМЕНА:** Артикл мора испуњавати прописане захтеве из Правилником о службеним ознакама и службеном оделу у Акционарском друштву за управљање јавном железничком инфраструктуром „Инфраструктура железнице Србије“, Београд број 4/2019-1568-362 од 03.07.2019. године, а који су наведени у техничкој спецификацији.

**1.4 ЛЕТЊЕ СЛУЖБЕНО ОДЕЛО ЖЕНСКО (сако - блејзер, панталоне)**

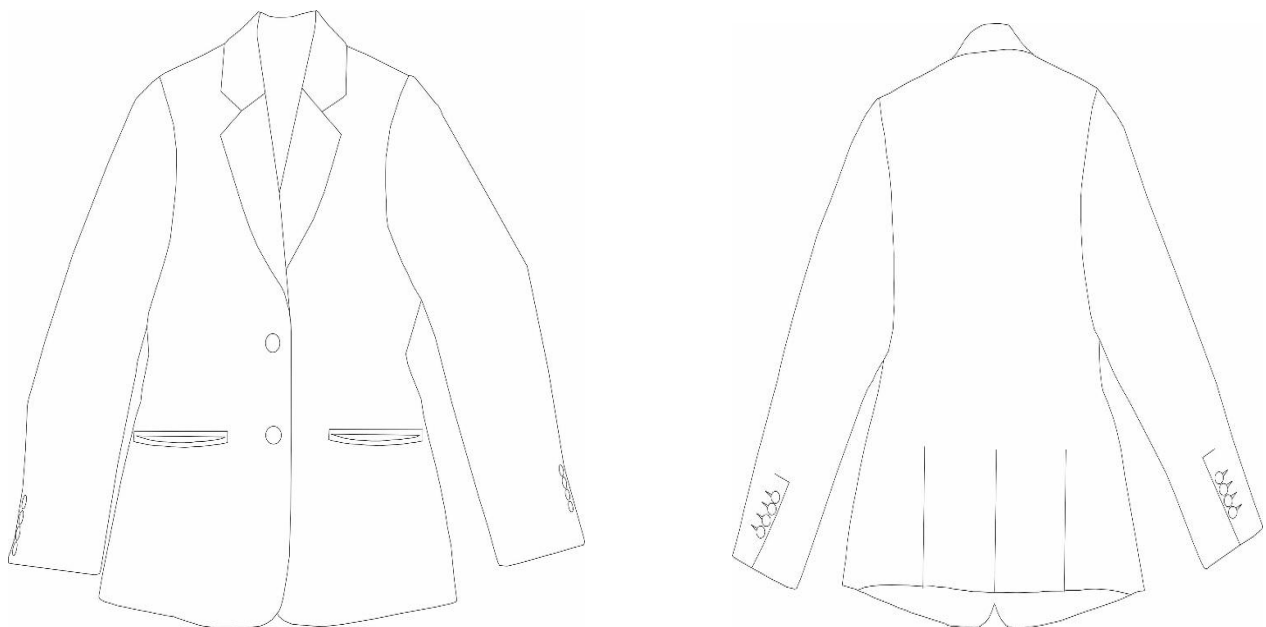

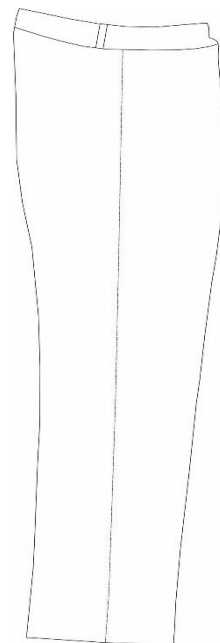
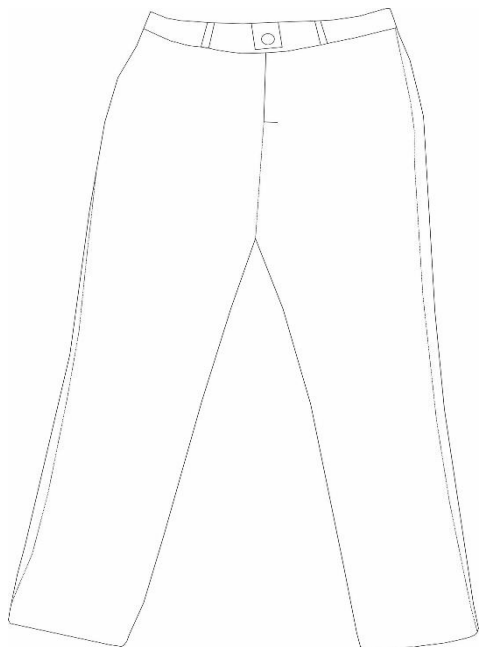

### САКО – БЛЕЈЗЕР И ПАНТАЛОНЕ

- Материјал у тамно тегет боји.
- Сировински састав: 84%±5% вуна, 12%±5% полиестер, еластан 4%±5%.
- Површинска маса: 185гр/м<sup>2</sup> ±5%.
- Скупљање при прању на 40 °С: по дужини (основа) ±3%, по ширини (потка) ±3%.
- Постојаност обојења на: прање на 40 °С оцена мин 4, зној алкални оцена мин 4, зној кисели оцена мин 4, отирање суво: основа- потка оцена мин 4, отирање мокро: основа- потка оцена мин 4.
- Преплетај: „SERGE 2/1“.
- Линеарна густина пређе из тканине: основе 18x2tex (**±2tex**), потке (са еластаном) 14x2tex (**±2tex**).
- Сако-блејзер је струкиран, копчање на два дугмета тамно тегет боје, дужине до бокова са заобљеном предњицом. Два џепа са паспулима.
- Постава сакоа- блејзера: Сировински састав вискоза 100%, површинска маса 85гр/м<sup>2</sup>±5%, боја тегет.
- Панталоне су струкиране са регулатором ширине у појасу. Ногавице су сужене према дужини панталона тако да дају визуелно лепу линију модела.
- Постава панталона: Сировински састав вискоза 100%, површинска маса 85гр/м<sup>2</sup>±5%, боја тегет. Постава за панталоне покрива само предњицу од струка до колена.
- На сакоу се ушивају три етикете: једна етикета произвођача се ушива испод левог унутрашњег џепа, друга етикета са сировинским саставом материјала, упутством за одржавање која се пришива за леви шав са стране удаљен 10цм од дна сакоа, као и етикета величинског броја.
- На панталонама се ушивају три етикете: етикета произвођача се ушива испод појаса са задње стране панталона, етикета са сировинским саставом материјала и упутство за одржавање и етикета величинског броја се пришива испод појаса са леве стране панталона.
- Услови паковања: појединачно паковање.

Р.Б.	Предмет јавне набавке	Јединица мере	Количина
1.4	Летње службено одело женско	ком.	186



## ТЕХНИЧКЕ КАРАКТЕРИСТИКЕ

*Врста, стандарди, опис, техничке карактеристике (спецификације) и количина добара која су предмет набавке:*

### Партија 2- зимска и летња кошуља (мушка и женска)

Р.Б.	Предмет јавне набавке	Јединица мере	Количина
2.1	Кошуља дуг рукав мушка	ком.	1181
2.2	Кошуља дуг рукав женска	ком.	299
2.3	Кошуља кратак рукав мушка	ком.	1327
2.4	Кошуља кратак рукав женска	ком.	282

#### 2.1 КОШУЉА ДУГ РУКАВ МУШКА

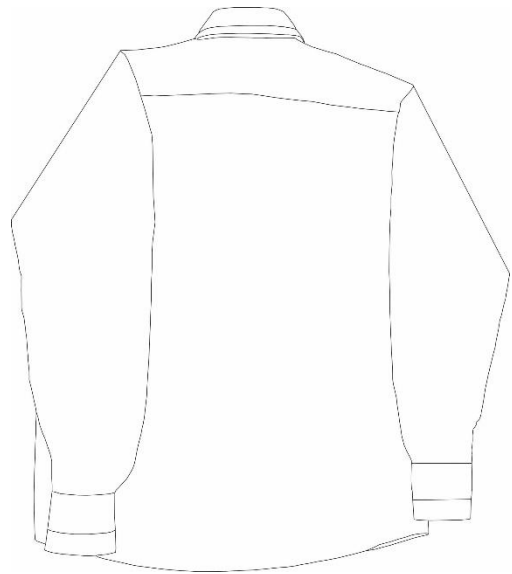
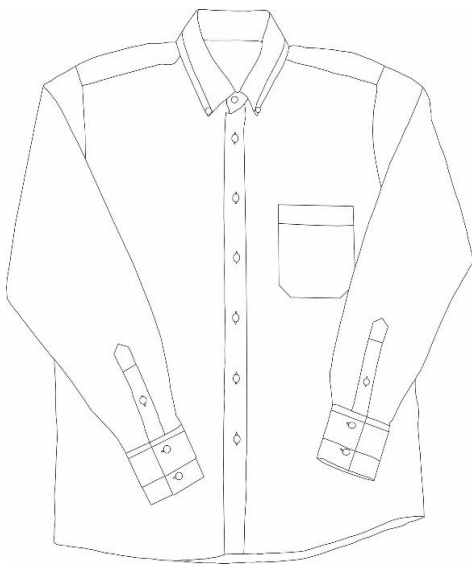

- Боја материјала светло плава.
- Сировински састав 80%±5% памук, полиестер 20%±5%.
- Површинска маса: 110гр/м<sup>2</sup> ±3%.
- Густина: основа 45 жице/цм (**±2 жице**) и потка: 34 жице/цм (**±2 жице**).
- Нумерација: основе 65,4/1 ±2% и потке: 65,5/1 ±2%.
- Јачина основе min (daN/5cm) 48,5 ±5% и потке min (daN/5cm) 39,1 ±5%.
- Минимална вредност углова гужвања: основа 5' 93°; 60' 106°; и потка: 5' 100°; 60' 114°;
- Конструкција: класичан крој.
- Крагна са дугмадима, сечена, светло плава боје, дугмад светло плава боје. Основа крагне је светло плава боје: ш-6,5цм+ светло плава паспул: ширине 1цм. Укупна ширина 7,5цм.
- Манжетна на рукаву равна, сечена у светло плавој боји. Спољашња страна: цела манжетна светло плаве боје: ширине 8цм. Унутрашња страна: цела манжетна светло плаве боје ширине 8цм, 2 водоравне рупице ширине 1,5цм. Лајсна на разрезима светло плаве боје са 1 усправном рупицом ширине 1,5цм. Укупно по 3 светло плава дугмета пречника 1цм.
- Џеп на кошуљи укупне ширине 13цм.
- Лајсна: лева са 7 усправних рупица ширине 1,5цм светло плаве боје, десна светло плаве боје са 7 светло плавих дугмади ширине 1цм.
- Рупице на кошуљи су у светло плавој боји.

- На кошуљи се ушивају две етикете: етикета произвођача са величином која се ушива на леђни део вратног изреза.

Р.Б.	Предмет јавне набавке	Јединица мере	Количина
2.1	Кошуља дуг рукав мушка	ком.	1181

**Понуђач је у обавези да уз наведени артикал достави:**

- Извештај о испитивању квалитета основног материјала за наведени артикал.
- Упутство за употребу и одржавање на српском језику.

**НАПОМЕНА:** Артикл мора испуњавати прописане захтеве из Правилником о службеним ознакама и службеном оделу у Акционарском друштву за управљање јавном железничком инфраструктуром „Инфраструктура железнице Србије“, Београд број 4/2019-1568-362 од 03.07.2019. године, а који су наведени у техничкој спецификацији.

**2.2 КОШУЉА ДУГ РУКАВ ЖЕНСКА**

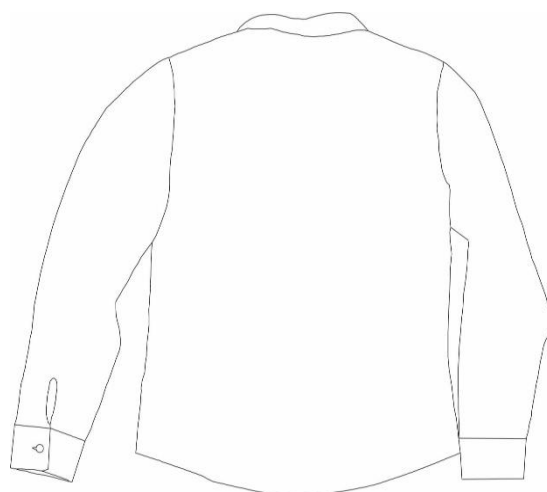

- Боја материјала светло плава.
- Сировински састав 80% памук $\pm$ 5%, полиестер 20% $\pm$ 5%.
- Површинска маса: 110гр/м<sup>2</sup>  $\pm$ 3%.
- Густина: основа 45 жице/цм ( $\pm$ 2 жице) и потка: 34 жице/цм ( $\pm$ 2 жице).
- Нумерација: основе 65,4/1  $\pm$ 2% и потке: 65,5/1  $\pm$ 2%.
- Јачина основе min (daN/5cm) 48,5  $\pm$ 5% и потке min (daN/5cm) 39,1  $\pm$ 5%.
- Минимална вредност углова гужвања: основа 5' 93°; 60' 106°; и потка: 5' 100°; 60' 114°;
- Конструкција класичан крој.
- Крагна сечена у светло плавој боји.  
Унутрашња страна: светло плаве боје, ширине 3,5цм, унутрашњи штеп у светло плавој боји, горњи светло плаве боје ширине 4,5цм. Спољна страна цела светло плаве боје. Кошуља дуг рукав женска је у целисти светло плаве боје.
- Лајсна: лева светло плаве боје ширине 3цм, паспул између лајсне и предњице светло плаве боје ширине 0,5цм, 5 светло плавих дугмади ширине 1цм.  
Десна светло плаве боје ширине 3цм, паспул између лајсне и предњице светло плаве боје ширине 0,5цм, 5 светло плавих попречних рупица ш-1,5цм.
- Манжетна на рукаву равна светло плаве боје:  
Спољашња страна светло плаве боје ширине 6цм  
Унутрашња страна светло плаве боје ширине 6цм  
1 светло плаво дугме ширине 1цм  
1 светло плава попречна рупица ширине 1,5цм

Р.Б.	Предмет јавне набавке	Јединица мере	Количина
2.2	Кошуља дуг рукав женска	ком.	299

**Понуђач је у обавези да уз наведени артикал достави:**

- Извештај о испитивању квалитета основног материјала за наведени артикал.
- Упутство за употребу и одржавање на српском језику.

**НАПОМЕНА:** Артикл мора испуњавати прописане захтеве из Правилником о службеним ознакама и службеном оделу у Акционарском друштву за управљање јавном железничком инфраструктуром „Инфраструктура железнице Србије“, Београд број 4/2019-1568-362 од 03.07.2019. године, а који су наведени у техничкој спецификацији.

### 2.3 КОШУЉА КРАТАК РУКАВ МУШКА

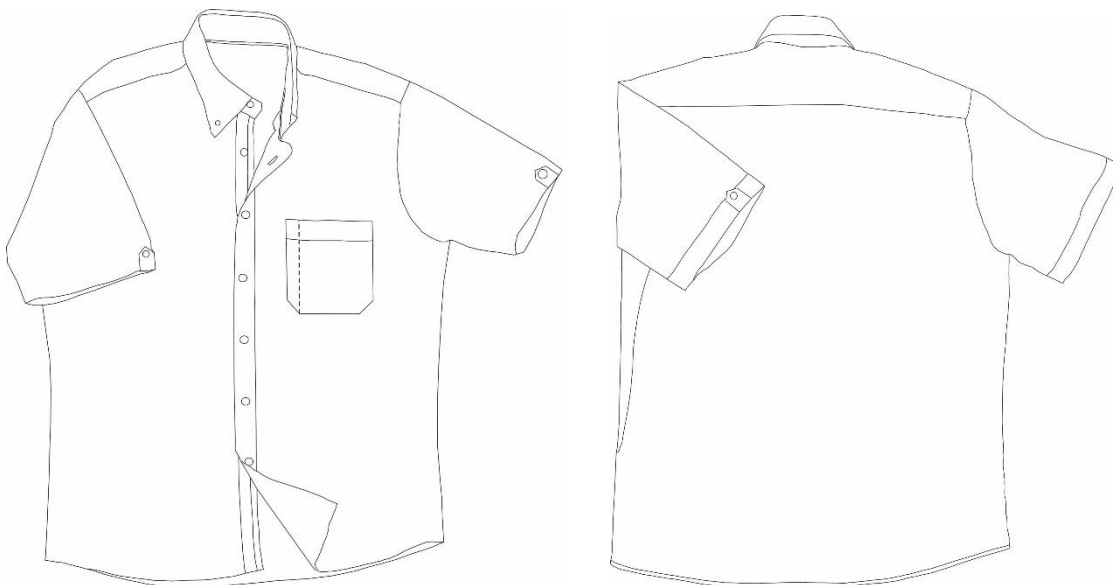

- Боја материјала светло плава.
- Сировински састав 80%±5% памук, полиестер 20%±5%.
- Површинска маса: 110гр/м2 ±3%.
- Густина: основа 45 жице/цм (**±2 жице**) и потка: 34 жице/цм (**±2 жице**).
- Нумерација: основе 65,4/1 ±2% и потке: 65,5/1 ±2%.
- Јачина основе min (daN/5cm) 48,5 ±5% и потке min (daN/5cm) 39,1 ±5%.
- Минимална вредност углова гужвања: основа 5' 93°; 60' 106°; и потка: 5' 100°; 60' 114°;
- Конструкција: класичан крој
- Крагна са дугмадима , укупна ширина 7,5цм.
- Рукав кратак са светло плавом еполетом на средини поруба ширине 2,5цм.
- Еполета има светло плаву рупицу ширине 1,5цм и светло плаво дугме ширине 1цм.
- Цеп на кошуљи укупне ширине 13цм.
- Лајсна: лева са 7 до 9 усправних рупица ширине 1,5цм, десна са 7 до 9 светло плавих дугмади ширине 1цм. (у зависности од величине кошуље)
- Рупице на кошуљи су у светло плавој боји.
- На кошуљи се ушивају две етикете: етикета произвођача са величином која се ушива на леђни део вратног изреза.

Р.Б.	Предмет јавне набавке	Јединица мере	Количина
2.3	Кошуља кратак рукав мушка	ком.	1327

**Понуђач је у обавези да уз наведени артикал достави:**

- Извештај о испитивању квалитета основног материјала за наведени артикал.
- Упутство за употребу и одржавање на српском језику.

**НАПОМЕНА:**Артикл мора испуњавати прописане захтеве из Правилником о службеним ознакама и службеном оделу у Акционарском друштву за управљање јавном железничком инфраструктуром „Инфраструктура железнице Србије“, Београд број 4/2019-1568-362 од 03.07.2019. године, а који су наведени у техничкој спецификацији.

## 2.4 КОШУЉА КРАТАК РУКАВ ЖЕНСКА



- Боја материјала светло плава.
- Сировински састав 80% памук $\pm$ 5%, полиестер 20% $\pm$ 5%.
- Површинска маса: 110гр/м<sup>2</sup>  $\pm$ 3%.
- Густина: основа 45 жице/цм ( $\pm$ 2 жице) и потка: 34 жице/цм ( $\pm$ 2 жице).
- Нумерација: основе 65,4/1  $\pm$ 2% и потке: 65,5/1  $\pm$ 2%.
- Јачина основе min (daN/5cm) 48,5  $\pm$ 5% и потке min (daN/5cm) 39,1  $\pm$ 5%.
- Минимална вредност углова гужвања: основа 5' 93°; 60' 106°; и потка: 5' 100°; 60' 114°;
- Конструкција класичан крој.
- Крагна сечена у светло плавој боји. Унутрашња страна у светло плавој боји (доњи и горњи део) ширине 8цм. Спољашња страна цела у светло плавој боји.
- Лајсна: лева светло плаве боје ш-3цм, паспул између лајсне и предњицесветло плаве боје ширине 0,3цм, 5 светло плавих дугмади ширине 1цм. Десна светло плаве боје ширине 3цм, паспул између лајсне и предњице светло плаве боје ширине 0,3цм, 5 светло плавих попречних рупица ширине 1,5цм.
- Манжетна на кошуљи са кратким рукавом ширине 3 цм усветло плавој боји.

Р.Б.	Предмет јавне набавке	Јединица мере	Количина
2.4	Кошуља кратак рукав женска	ком.	282

**Понуђач је у обавези да уз наведени артикал достави:**

- Извештај о испитивању квалитета основног материјала за наведени артикал.
- Упутство за употребу и одржавање на српском језику.

**НАПОМЕНА:** Артикл мора испуњавати прописане захтеве из Правилником о службеним ознакама и службеном оделу у Акционарском друштву за управљање јавном железничком инфраструктуром „Инфраструктура железнице Србије“, Београд број 4/2019-1568-362 од 03.07.2019. године, а који су наведени у техничкој спецификацији.

за ПРОДАВЦА